

**ACHTUNG:**  
Dies ist ein hydraulisches Funktionsschema,  
kein Ausführungsschema!  
Es handelt sich um eine Empfehlung des  
Herstellers und erhebt keinen Anspruch auf  
Vollständigkeit.

**ATTENTION:**  
Il s'agit d'un schéma de fonctionnement  
hydraulique et non d'un schéma d'exécution!  
Il s'agit d'une recommandation du fabricant  
et ne prétend pas être exhaustif.

**Wichtig:**  
A **Gemäss Suissetec-Merkblatt müssen bei Anlagen mit brennbaren Kältemitteln ohne Systemtrenner die Sicherheitsventile ins Freie geführt werden. Automatische Entlüfter und Entgaser sind nicht erlaubt.**

- \* Auf Wärmepumpe angeschlossen
- \*\* Absicherung bauseits, Ansteuerung über Ycontrol möglich
- \*\*\* Regulierung extern

**Important:**  
A **Conformément à la fiche technique Suissetec, les soupapes de sécurité doivent être raccordées à l'extérieur pour les installations utilisant des fluides frigorigènes inflammables sans séparateur de système. Les purgeurs automatiques et les dégazeurs ne sont pas autorisés.**

- \* Raccordé à la pompe à chaleur
- \*\* Protection par fusible à la charge du client, commande possible via Ycontrol
- \*\*\* Régulation externe

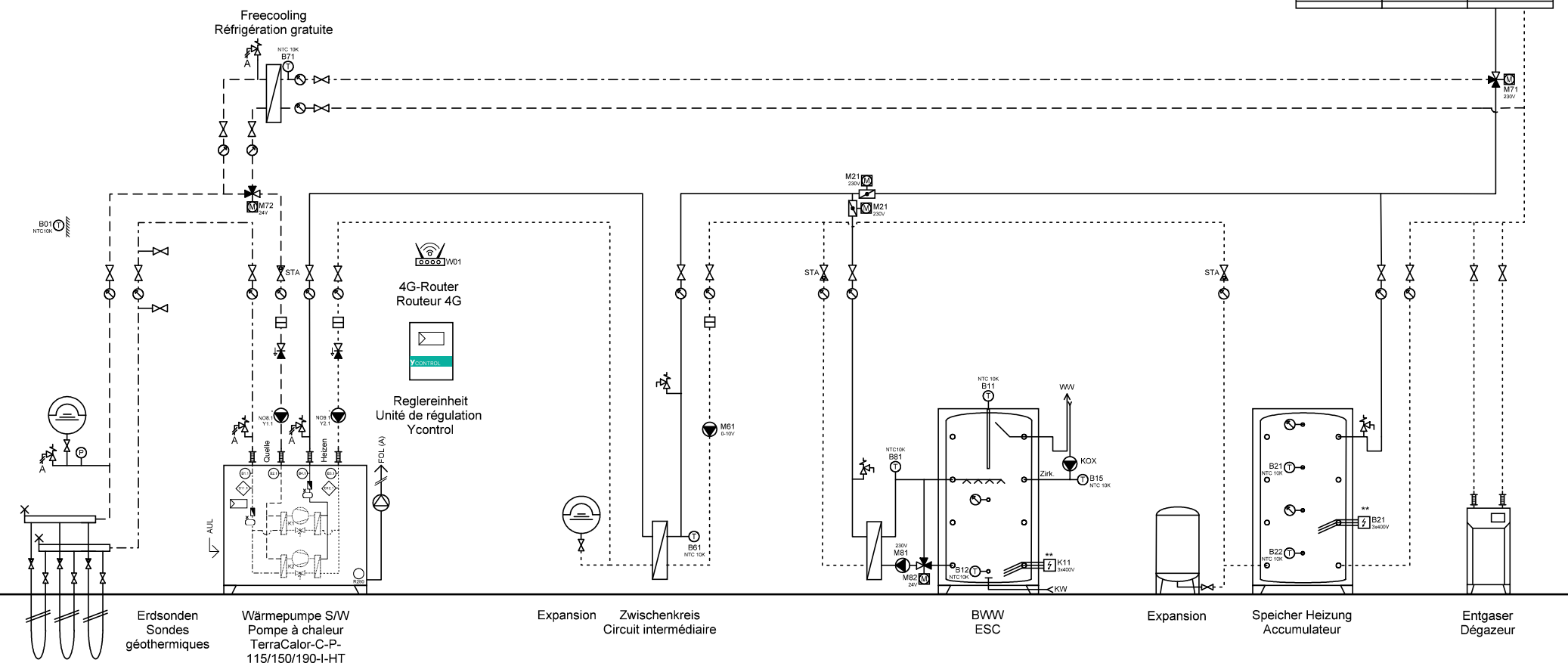

Ygnis AG  
Wolhuserstr. 31 / 33  
CH-6017 Ruswil

+41 (0)41 496 91 20  
info@ygnis.com  
www.ygnis.com

Anlage	Schema Nummer	Name	Datum	Index	Blatt
...			13.04.2026		1
...	Blattname			03	Seiten
...	EWS-1300-ZK-Magro				44

**ACHTUNG:**  
Dies ist ein hydraulisches Funktionsschema,  
kein Ausführungsschema!  
Es handelt sich um eine Empfehlung des  
Herstellers und erhebt keinen Anspruch auf  
Vollständigkeit.

**ATTENTION:**  
Il s'agit d'un schéma de fonctionnement  
hydraulique et non d'un schéma d'exécution!  
Il s'agit d'une recommandation du fabricant  
et ne prétend pas être exhaustif.

**Wichtig:**  
A **Gemäss Suissetec-Merkblatt müssen bei Anlagen mit brennbaren Kältemitteln ohne Systemtrenner die Sicherheitsventile ins Freie geführt werden. Automatische Entlüfter und Entgaser sind nicht erlaubt.**

- \* Auf Wärmepumpe angeschlossen
- \*\* Absicherung bauseits, Ansteuerung über Ycontrol möglich
- \*\*\* Regulierung extern

**Important:**  
A **Conformément à la fiche technique Suissetec, les soupapes de sécurité doivent être raccordées à l'extérieur pour les installations utilisant des fluides frigorigènes inflammables sans séparateur de système. Les purgeurs automatiques et les dégazeurs ne sont pas autorisés.**

- \* Raccordé à la pompe à chaleur
- \*\* Protection par fusible à la charge du client, commande possible via Ycontrol
- \*\*\* Régulation externe

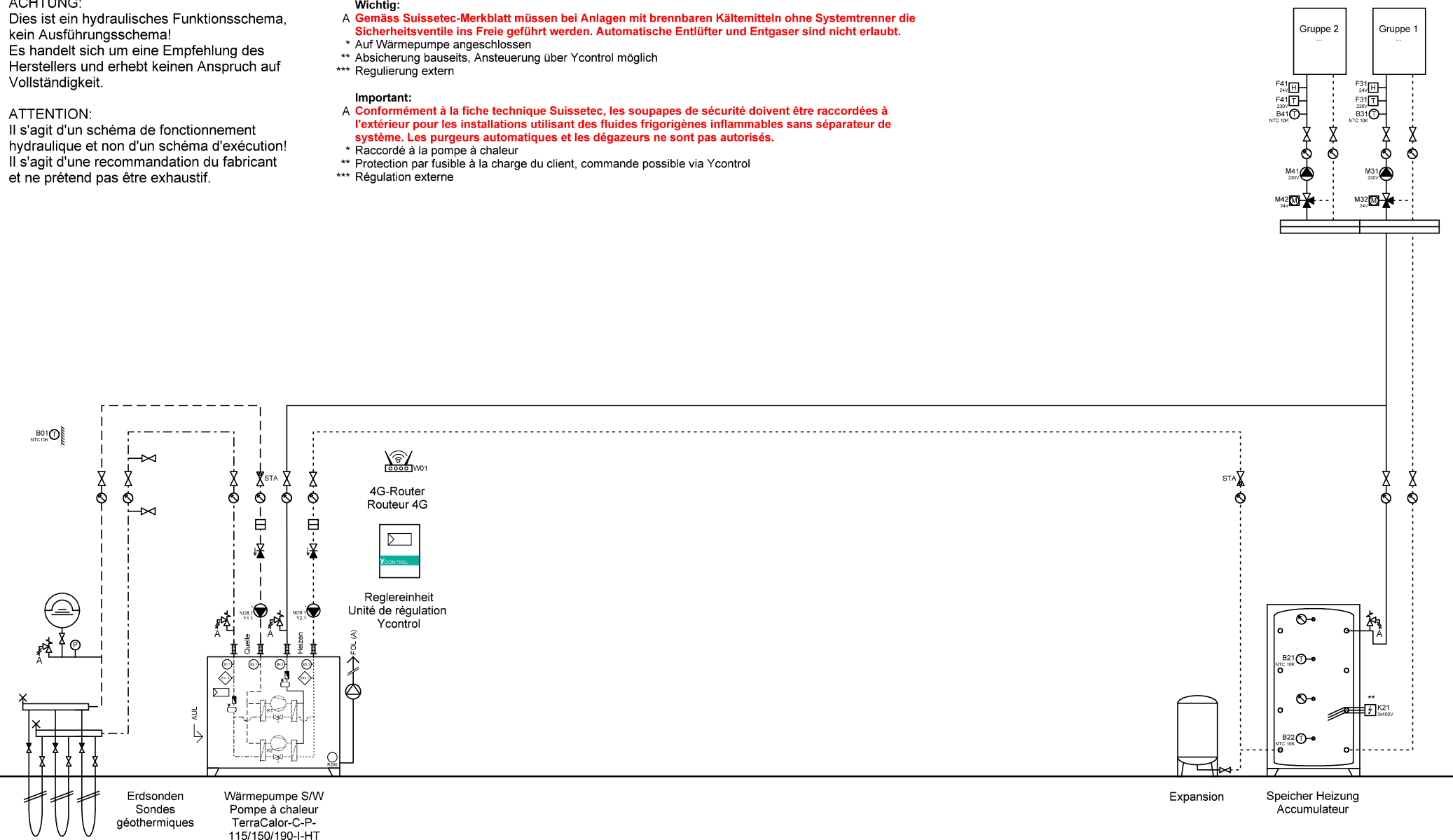

Ygnis AG  
Wolhuserstr. 31 / 33  
CH-6017 Ruswil

+41 (0)41 496 91 20  
info@ygnis.com  
www.ygnis.com

Anlage	Schema Nummer	Name	Datum	Index	Blatt
...			13.04.2026		2
...	Blattname				Seiten
...	EWS-1200			03	44

**ACHTUNG:**  
Dies ist ein hydraulisches Funktionsschema,  
kein Ausführungsschema!  
Es handelt sich um eine Empfehlung des  
Herstellers und erhebt keinen Anspruch auf  
Vollständigkeit.

**ATTENTION:**  
Il s'agit d'un schéma de fonctionnement  
hydraulique et non d'un schéma d'exécution!  
Il s'agit d'une recommandation du fabricant  
et ne prétend pas être exhaustif.

**Wichtig:**  
A **Gemäss Suissetec-Merkblatt müssen bei Anlagen mit brennbaren Kältemitteln ohne Systemtrenner die Sicherheitsventile ins Freie geführt werden. Automatische Entlüfter und Entgaser sind nicht erlaubt.**

- \* Auf Wärmepumpe angeschlossen
- \*\* Absicherung bauseits, Ansteuerung über Ycontrol möglich
- \*\*\* Regulierung extern

**Important:**  
A **Conformément à la fiche technique Suissetec, les soupapes de sécurité doivent être raccordées à l'extérieur pour les installations utilisant des fluides frigorigènes inflammables sans séparateur de système. Les purgeurs automatiques et les dégazeurs ne sont pas autorisés.**

- \* Raccordé à la pompe à chaleur
- \*\* Protection par fusible à la charge du client, commande possible via Ycontrol
- \*\*\* Régulation externe

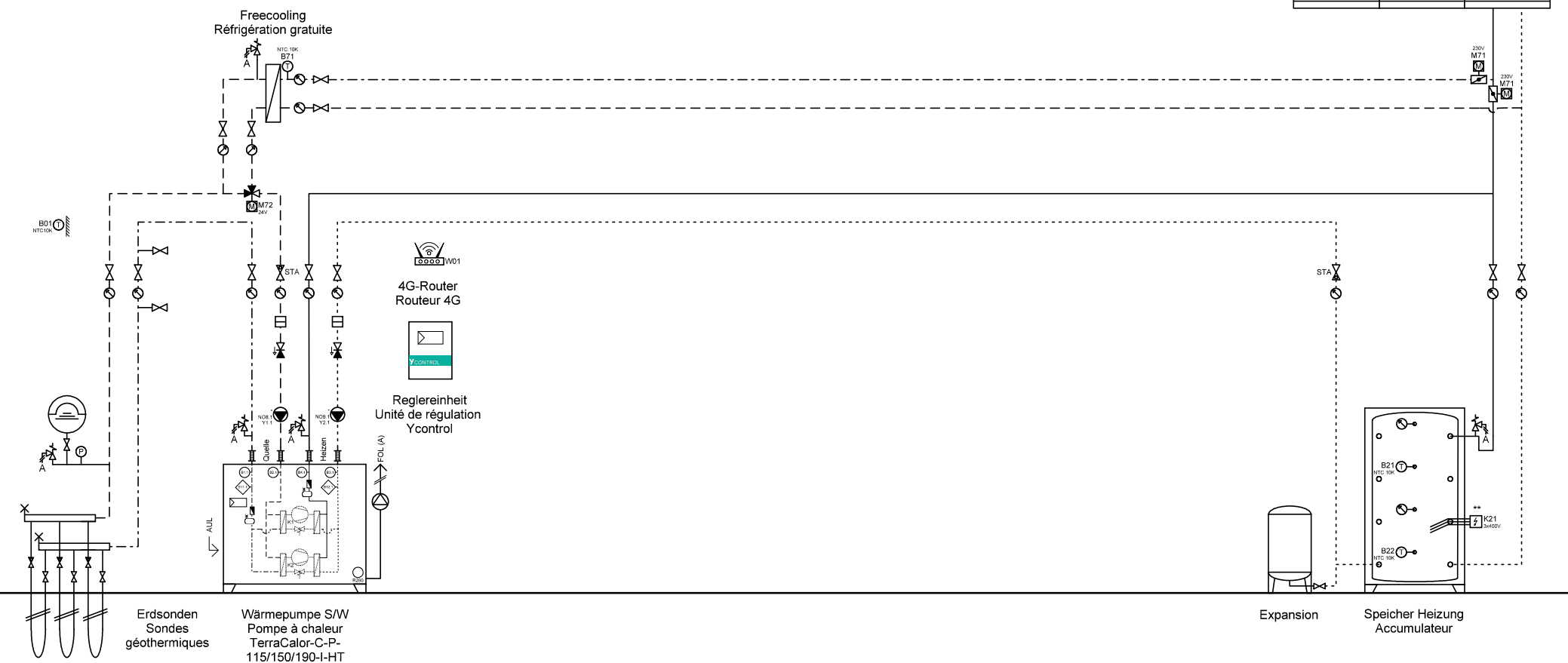

Ygnis AG  
Wolhuserstr. 31 / 33  
CH-6017 Ruswil

+41 (0)41 496 91 20  
info@ygnis.com  
www.ygnis.com

Anlage	Schema Nummer	Name	Datum	Index	Blatt
...			13.04.2026	03	3
...	Blattname				Seiten
...	EWS-1300				44

**ACHTUNG:**  
Dies ist ein hydraulisches Funktionsschema,  
kein Ausführungsschema!  
Es handelt sich um eine Empfehlung des  
Herstellers und erhebt keinen Anspruch auf  
Vollständigkeit.

**ATTENTION:**  
Il s'agit d'un schéma de fonctionnement  
hydraulique et non d'un schéma d'exécution!  
Il s'agit d'une recommandation du fabricant  
et ne prétend pas être exhaustif.

- Wichtig:**
- A **Gemäss Suissetec-Merkblatt müssen bei Anlagen mit brennbaren Kältemitteln ohne Systemtrenner die Sicherheitsventile ins Freie geführt werden. Automatische Entlüfter und Entgaser sind nicht erlaubt.**
- \* Auf Wärmepumpe angeschlossen
  - \*\* Absicherung bauseits, Ansteuerung über Ycontrol möglich
  - \*\*\* Regulierung extern
- Important:**
- A **Conformément à la fiche technique Suissetec, les soupapes de sécurité doivent être raccordées à l'extérieur pour les installations utilisant des fluides frigorigènes inflammables sans séparateur de système. Les purgeurs automatiques et les dégazeurs ne sont pas autorisés.**
- \* Raccordé à la pompe à chaleur
  - \*\* Protection par fusible à la charge du client, commande possible via Ycontrol
  - \*\*\* Régulation externe

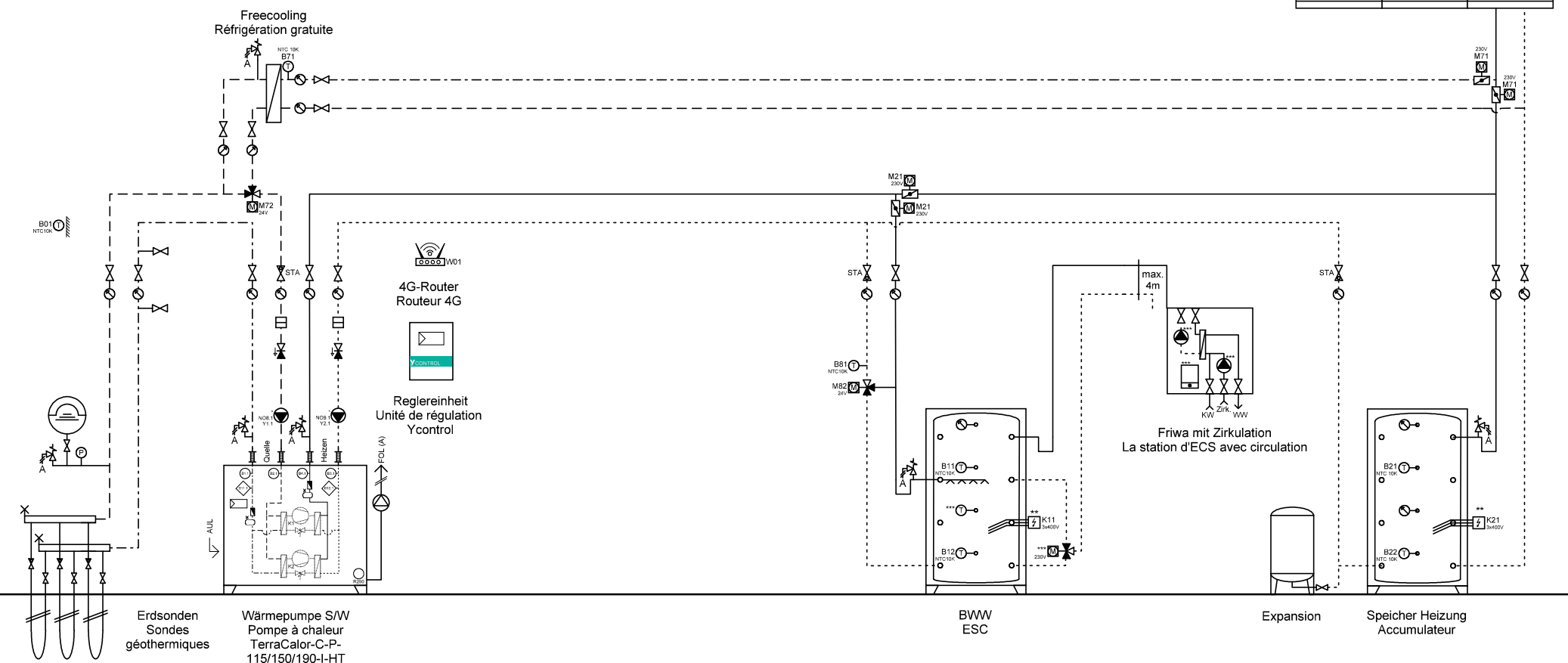

Ygnis AG  
Wolhuserstr. 31 / 33  
CH-6017 Ruswil

+41 (0)41 496 91 20  
info@ygnis.com  
www.ygnis.com

Anlage	Schema Nummer	Name	Datum	Index	Blatt
...			13.04.2026		4
...	Blattname			03	Seiten
...	EWS-1300-Friwa				44



**ACHTUNG:**  
Dies ist ein hydraulisches Funktionsschema,  
kein Ausführungsschema!  
Es handelt sich um eine Empfehlung des  
Herstellers und erhebt keinen Anspruch auf  
Vollständigkeit.

**ATTENTION:**  
Il s'agit d'un schéma de fonctionnement  
hydraulique et non d'un schéma d'exécution!  
Il s'agit d'une recommandation du fabricant  
et ne prétend pas être exhaustif.

**Wichtig:**  
A **Gemäss Suissetec-Merkblatt müssen bei Anlagen mit brennbaren Kältemitteln ohne Systemtrenner die Sicherheitsventile ins Freie geführt werden. Automatische Entlüfter und Entgaser sind nicht erlaubt.**

- \* Auf Wärmepumpe angeschlossen
- \*\* Absicherung bauseits, Ansteuerung über Ycontrol möglich
- \*\*\* Regulierung extern

**Important:**  
A **Conformément à la fiche technique Suissetec, les soupapes de sécurité doivent être raccordées à l'extérieur pour les installations utilisant des fluides frigorigènes inflammables sans séparateur de système. Les purgeurs automatiques et les dégazeurs ne sont pas autorisés.**

- \* Raccordé à la pompe à chaleur
- \*\* Protection par fusible à la charge du client, commande possible via Ycontrol
- \*\*\* Régulation externe

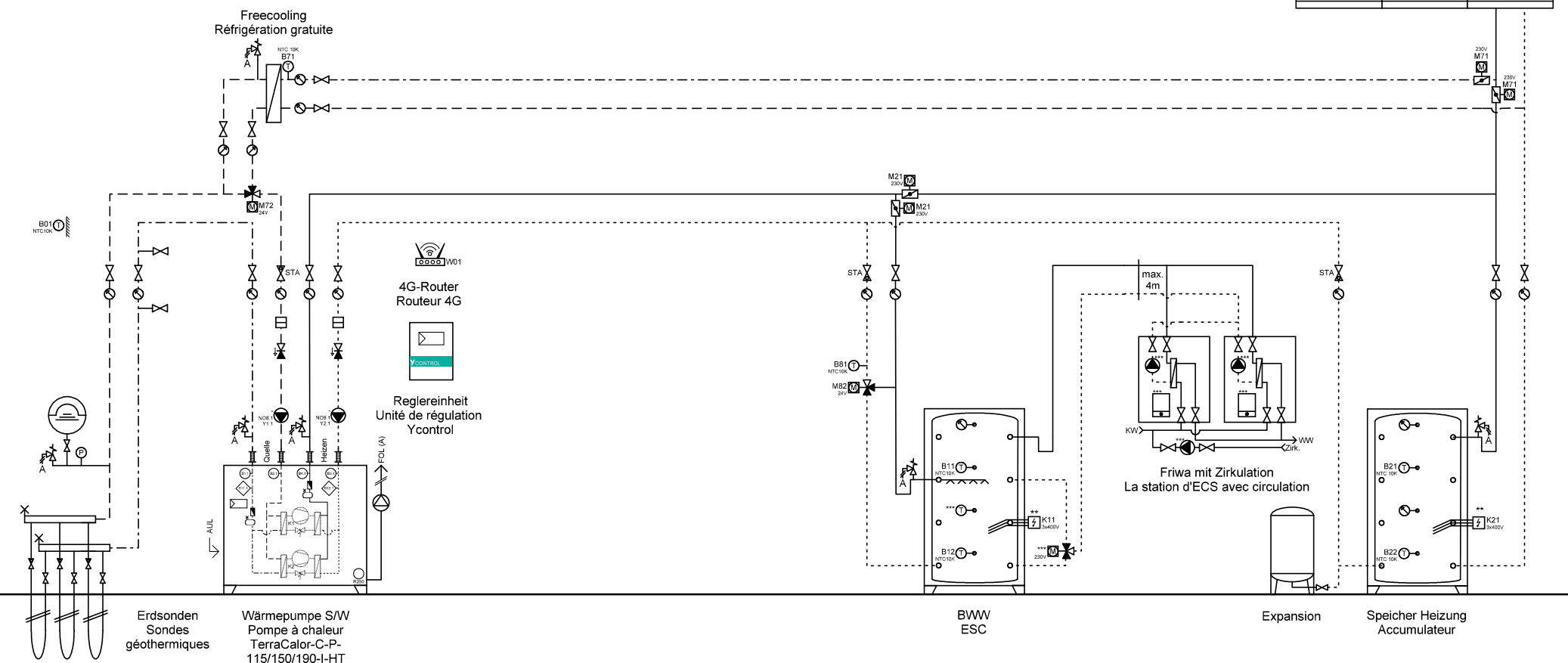

Ygnis AG  
Wolhuserstr. 31 / 33  
CH-6017 Ruswil

+41 (0)41 496 91 20  
info@ygnis.com  
www.ygnis.com

Anlage	Schema Nummer	Name	Datum	Index	Blatt
...			13.04.2026		5
...	Blattname			03	Seiten
...	EWS-1300-2xFriwa				44

**ACHTUNG:**  
Dies ist ein hydraulisches Funktionsschema,  
kein Ausführungsschema!  
Es handelt sich um eine Empfehlung des  
Herstellers und erhebt keinen Anspruch auf  
Vollständigkeit.

**ATTENTION:**  
Il s'agit d'un schéma de fonctionnement  
hydraulique et non d'un schéma d'exécution!  
Il s'agit d'une recommandation du fabricant  
et ne prétend pas être exhaustif.

**Wichtig:**  
A **Gemäss Suissetec-Merkblatt müssen bei Anlagen mit brennbaren Kältemitteln ohne Systemtrenner die Sicherheitsventile ins Freie geführt werden. Automatische Entlüfter und Entgaser sind nicht erlaubt.**

- \* Auf Wärmepumpe angeschlossen
- \*\* Absicherung bauseits, Ansteuerung über Ycontrol möglich
- \*\*\* Regulierung extern

**Important:**  
A **Conformément à la fiche technique Suissetec, les soupapes de sécurité doivent être raccordées à l'extérieur pour les installations utilisant des fluides frigorigènes inflammables sans séparateur de système. Les purgeurs automatiques et les dégazeurs ne sont pas autorisés.**

- \* Raccordé à la pompe à chaleur
- \*\* Protection par fusible à la charge du client, commande possible via Ycontrol
- \*\*\* Régulation externe

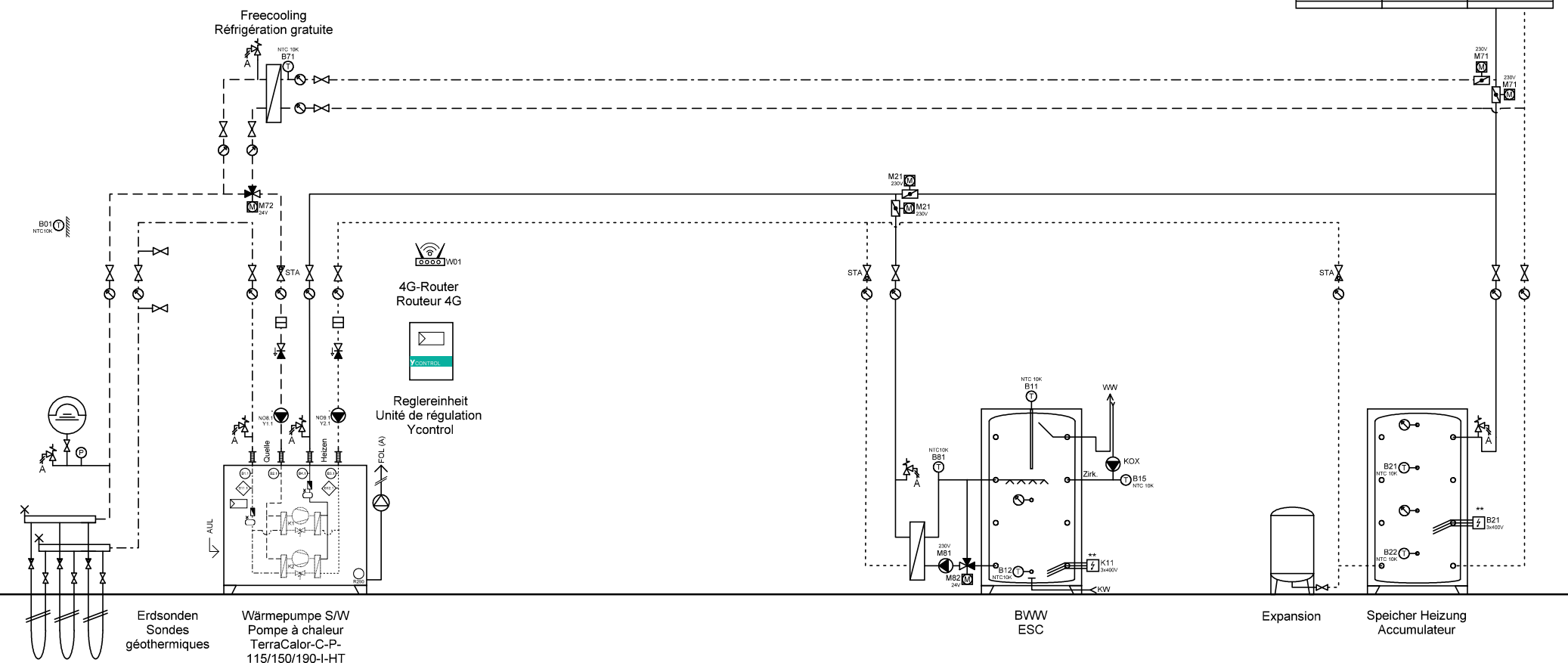

Ygnis AG  
Wolhuserstr. 31 / 33  
CH-6017 Ruswil

+41 (0)41 496 91 20  
info@ygnis.com  
www.ygnis.com

Anlage	Schema Nummer	Name	Datum	Index	Blatt
...			13.04.2026		6
...	Blattname			03	Seiten
...	EWS-1300-Magro				44

**ACHTUNG:**  
Dies ist ein hydraulisches Funktionsschema,  
kein Ausführungsschema!  
Es handelt sich um eine Empfehlung des  
Herstellers und erhebt keinen Anspruch auf  
Vollständigkeit.

**ATTENTION:**  
Il s'agit d'un schéma de fonctionnement  
hydraulique et non d'un schéma d'exécution!  
Il s'agit d'une recommandation du fabricant  
et ne prétend pas être exhaustif.

**Wichtig:**  
A **Gemäss Suissetec-Merkblatt müssen bei Anlagen mit brennbaren Kältemitteln ohne Systemtrenner die Sicherheitsventile ins Freie geführt werden. Automatische Entlüfter und Entgaser sind nicht erlaubt.**

- \* Auf Wärmepumpe angeschlossen
- \*\* Absicherung bauseits, Ansteuerung über Ycontrol möglich
- \*\*\* Regulierung extern

**Important:**  
A **Conformément à la fiche technique Suissetec, les soupapes de sécurité doivent être raccordées à l'extérieur pour les installations utilisant des fluides frigorigènes inflammables sans séparateur de système. Les purgeurs automatiques et les dégazeurs ne sont pas autorisés.**

- \* Raccordé à la pompe à chaleur
- \*\* Protection par fusible à la charge du client, commande possible via Ycontrol
- \*\*\* Régulation externe

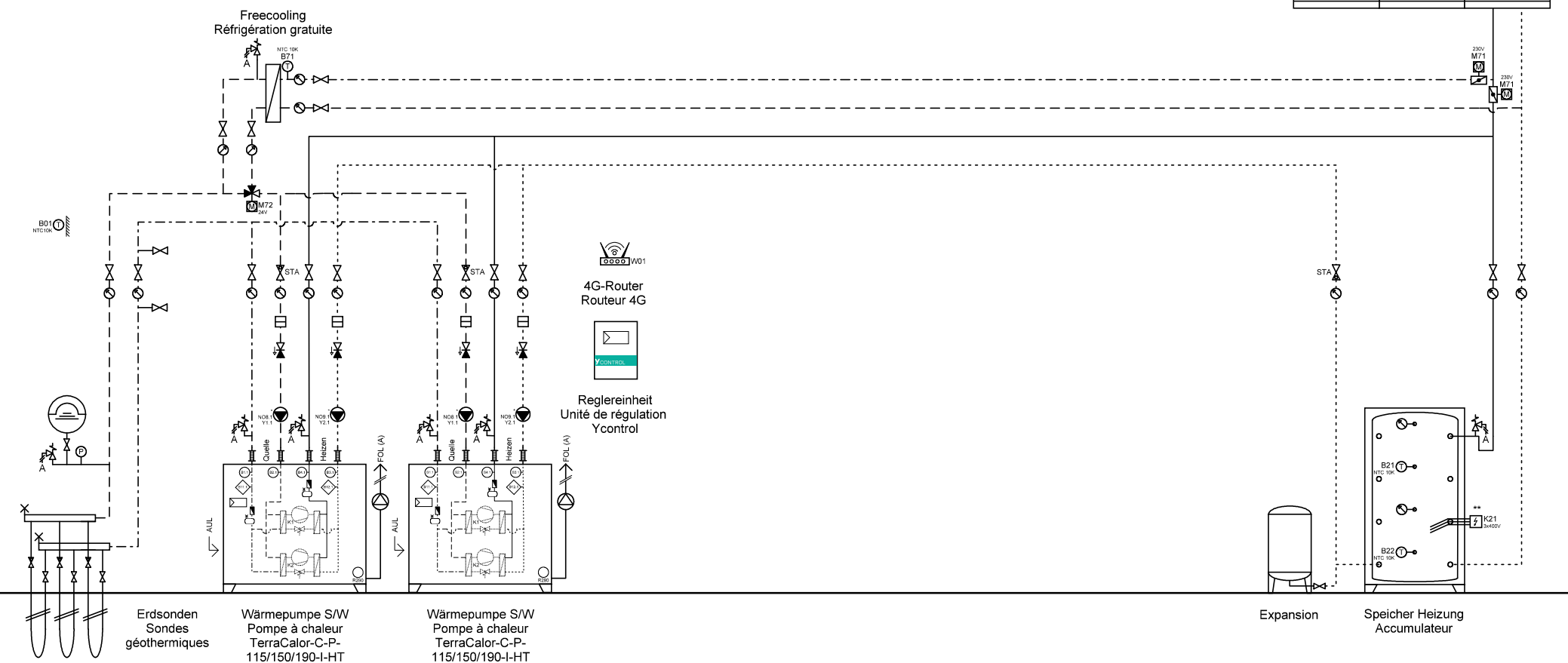

Ygnis AG  
Wolhuserstr. 31 / 33  
CH-6017 Ruswil

+41 (0)41 496 91 20  
info@ygnis.com  
www.ygnis.com

Anlage	Schema Nummer	Name	Datum	Index	Blatt
...			13.04.2026		7
...	Blattname				Seiten
...	EWS-2300			03	44

**ACHTUNG:**  
Dies ist ein hydraulisches Funktionsschema,  
kein Ausführungsschema!  
Es handelt sich um eine Empfehlung des  
Herstellers und erhebt keinen Anspruch auf  
Vollständigkeit.

**ATTENTION:**  
Il s'agit d'un schéma de fonctionnement  
hydraulique et non d'un schéma d'exécution!  
Il s'agit d'une recommandation du fabricant  
et ne prétend pas être exhaustif.

**Wichtig:**  
A Gemäss Suissetec-Merkblatt müssen bei Anlagen mit brennbaren Kältemitteln ohne Systemtrenner die  
Sicherheitsventile ins Freie geführt werden. Automatische Entlüfter und Entgaser sind nicht erlaubt.

- \* Auf Wärmepumpe angeschlossen
- \*\* Absicherung bauseits, Ansteuerung über Ycontrol möglich
- \*\*\* Regulierung extern

**Important:**  
A Conformément à la fiche technique Suissetec, les soupapes de sécurité doivent être raccordées à  
l'extérieur pour les installations utilisant des fluides frigorigènes inflammables sans séparateur de  
système. Les purgeurs automatiques et les dégazeurs ne sont pas autorisés.

- \* Raccordé à la pompe à chaleur
- \*\* Protection par fusible à la charge du client, commande possible via Ycontrol
- \*\*\* Régulation externe

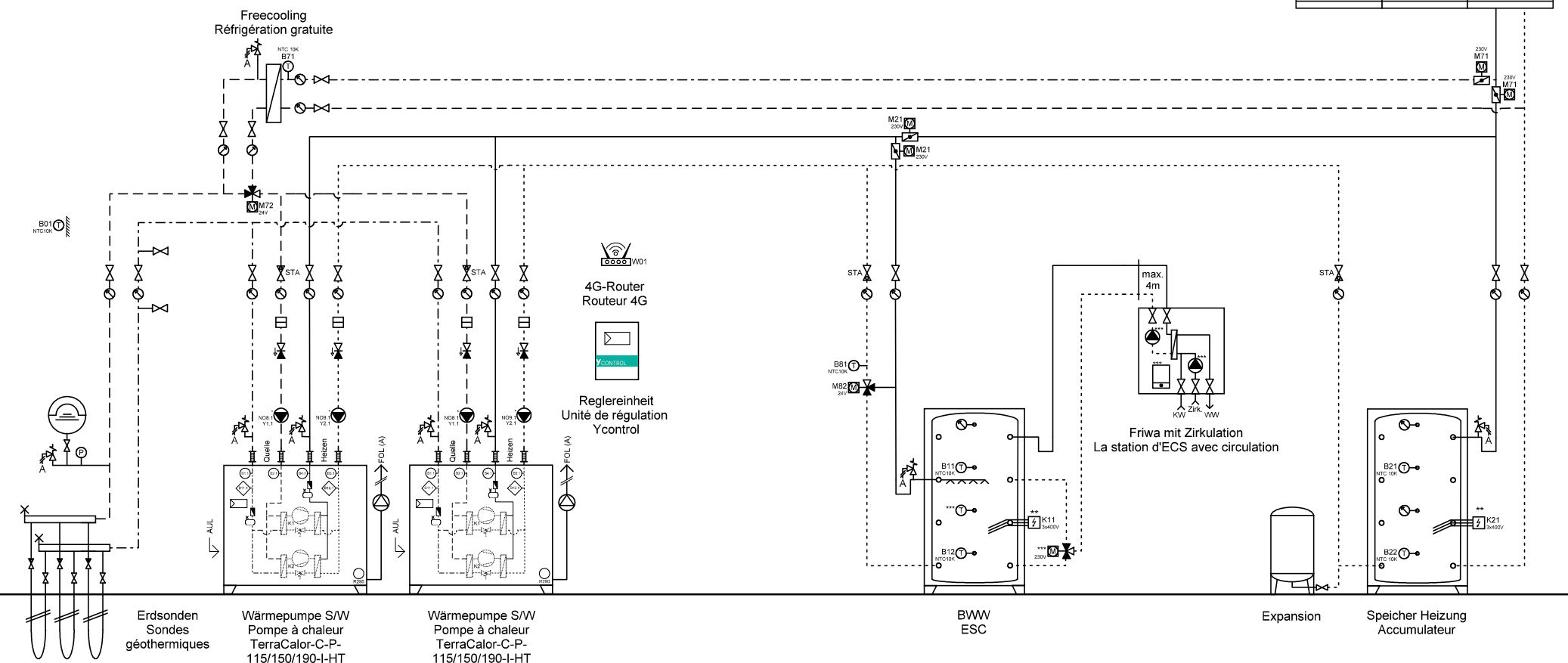

Ygnis AG  
Wolhuserstr. 31 / 33  
CH-6017 Ruswil

+41 (0)41 496 91 20  
info@ygnis.com  
www.ygnis.com

Anlage	Schema Nummer	Name	Datum	Index	Blatt
...			13.04.2026		8
...	Blattname				Seiten
...	EWS-2300-2WP Friwa			03	44

**ACHTUNG:**  
Dies ist ein hydraulisches Funktionsschema,  
kein Ausführungsschema!  
Es handelt sich um eine Empfehlung des  
Herstellers und erhebt keinen Anspruch auf  
Vollständigkeit.

**ATTENTION:**  
Il s'agit d'un schéma de fonctionnement  
hydraulique et non d'un schéma d'exécution!  
Il s'agit d'une recommandation du fabricant  
et ne prétend pas être exhaustif.

**Wichtig:**  
A Gemäss Suissetec-Merkblatt müssen bei Anlagen mit brennbaren Kältemitteln ohne Systemtrenner die  
Sicherheitsventile ins Freie geführt werden. Automatische Entlüfter und Entgaser sind nicht erlaubt.

- \* Auf Wärmepumpe angeschlossen
- \*\* Absicherung bauseits, Ansteuerung über Ycontrol möglich
- \*\*\* Regulierung extern

**Important:**  
A Conformément à la fiche technique Suissetec, les soupapes de sécurité doivent être raccordées à  
l'extérieur pour les installations utilisant des fluides frigorigènes inflammables sans séparateur de  
système. Les purgeurs automatiques et les dégazeurs ne sont pas autorisés.

- \* Raccordé à la pompe à chaleur
- \*\* Protection par fusible à la charge du client, commande possible via Ycontrol
- \*\*\* Régulation externe

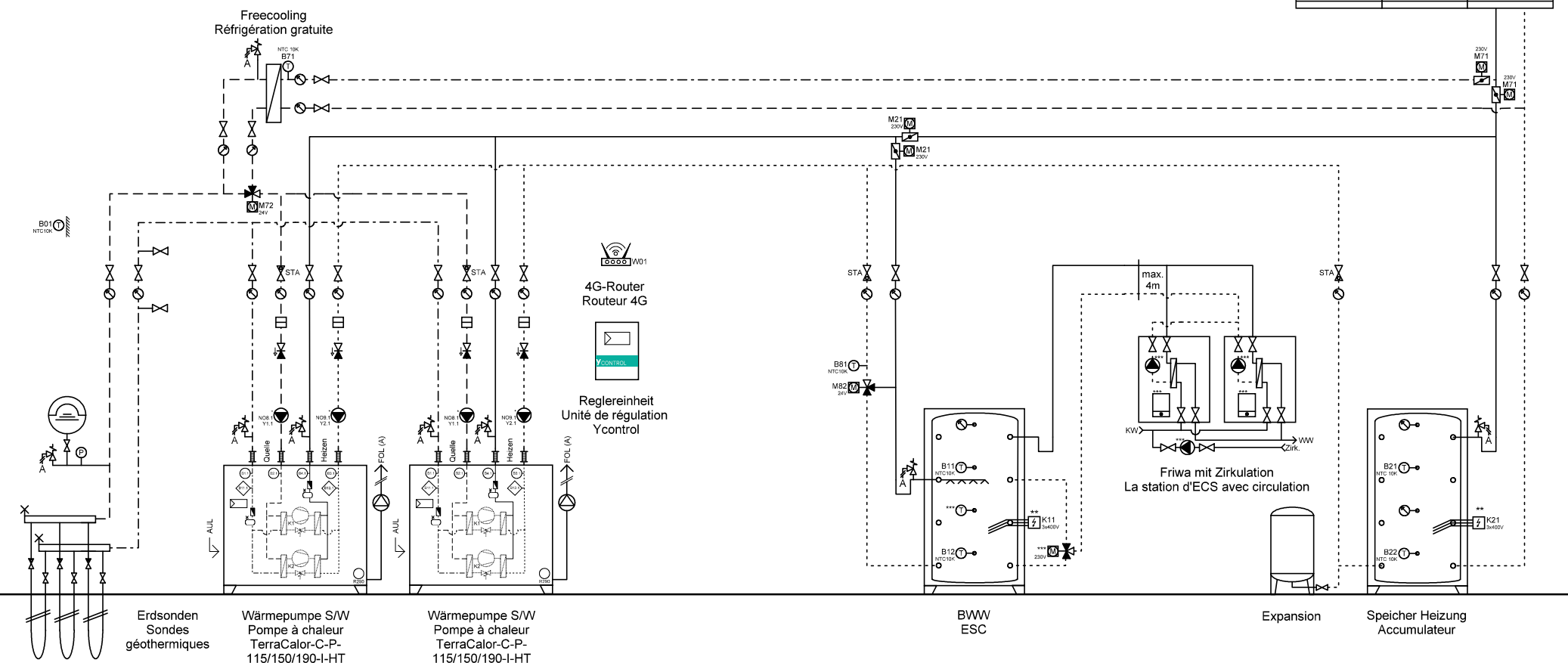

Ygnis AG  
Wolhuserstr. 31 / 33  
CH-6017 Ruswil

+41 (0)41 496 91 20  
info@ygnis.com  
www.ygnis.com

Anlage	Schema Nummer	Name	Datum	Index	Blatt
...			13.04.2026		9
...	Blattname			03	Seiten
...	EWS-2300-2WP 2xFriwa				44

**ACHTUNG:**  
Dies ist ein hydraulisches Funktionsschema,  
kein Ausführungsschema!  
Es handelt sich um eine Empfehlung des  
Herstellers und erhebt keinen Anspruch auf  
Vollständigkeit.

**ATTENTION:**  
Il s'agit d'un schéma de fonctionnement  
hydraulique et non d'un schéma d'exécution!  
Il s'agit d'une recommandation du fabricant  
et ne prétend pas être exhaustif.

**Wichtig:**

A **Gemäss Suissetec-Merkblatt müssen bei Anlagen mit brennbaren Kältemitteln ohne Systemtrenner die Sicherheitsventile ins Freie geführt werden. Automatische Entlüfter und Entgaser sind nicht erlaubt.**

- \* Auf Wärmepumpe angeschlossen
- \*\* Absicherung bauseits, Ansteuerung über Ycontrol möglich
- \*\*\* Regulierung extern

**Important:**

A **Conformément à la fiche technique Suissetec, les soupapes de sécurité doivent être raccordées à l'extérieur pour les installations utilisant des fluides frigorigènes inflammables sans séparateur de système. Les purgeurs automatiques et les dégazeurs ne sont pas autorisés.**

- \* Raccordé à la pompe à chaleur
- \*\* Protection par fusible à la charge du client, commande possible via Ycontrol
- \*\*\* Régulation externe

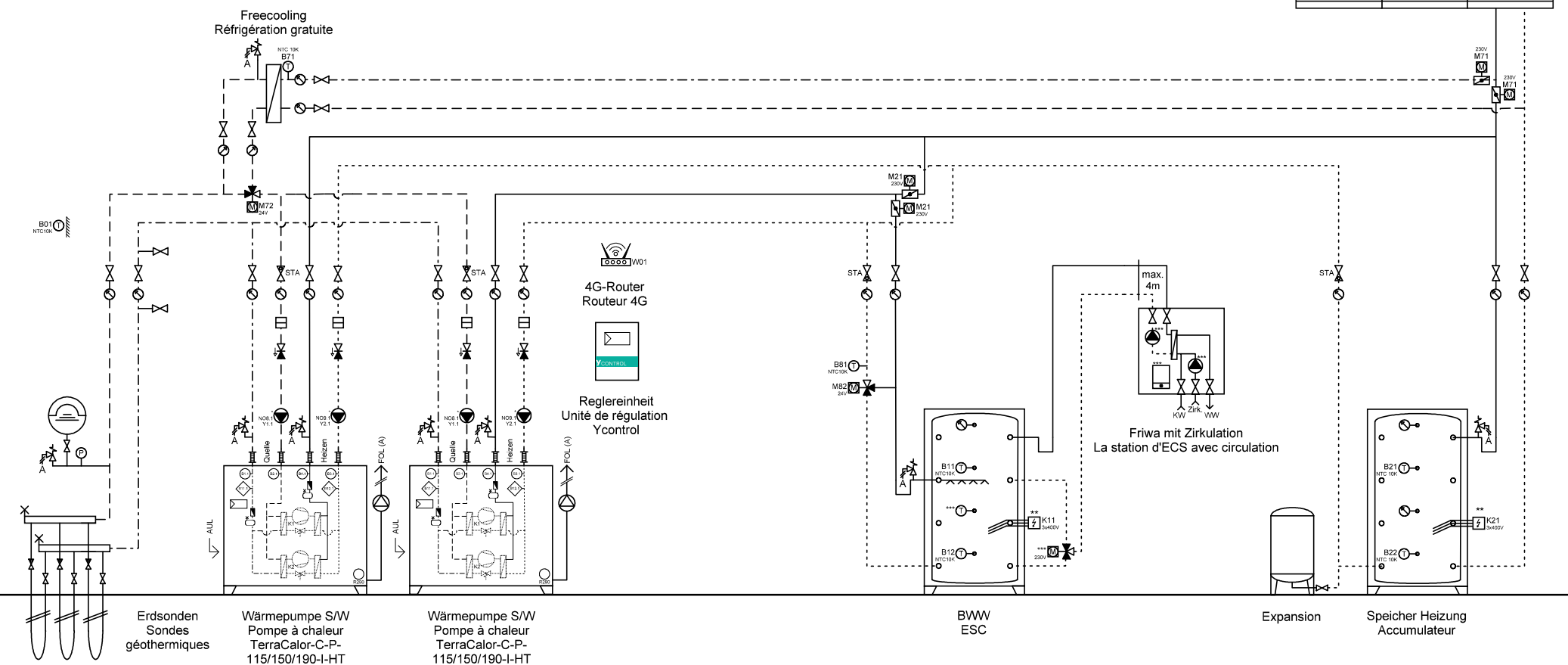

Ygnis AG  
Wolhuserstr. 31 / 33  
CH-6017 Ruswil

+41 (0)41 496 91 20  
info@ygnis.com  
www.ygnis.com

Anlage	Schema Nummer	Name	Datum	Index	Blatt
...			13.04.2026		10
...	<b>Blattname</b>			03	Seiten
...	EWS-2300-1WP Friwa				44

**ACHTUNG:**  
Dies ist ein hydraulisches Funktionsschema,  
kein Ausführungsschema!  
Es handelt sich um eine Empfehlung des  
Herstellers und erhebt keinen Anspruch auf  
Vollständigkeit.

**ATTENTION:**  
Il s'agit d'un schéma de fonctionnement  
hydraulique et non d'un schéma d'exécution!  
Il s'agit d'une recommandation du fabricant  
et ne prétend pas être exhaustif.

**Wichtig:**  
A **Gemäss Suissetec-Merkblatt müssen bei Anlagen mit brennbaren Kältemitteln ohne Systemtrenner die Sicherheitsventile ins Freie geführt werden. Automatische Entlüfter und Entgaser sind nicht erlaubt.**

- \* Auf Wärmepumpe angeschlossen
- \*\* Absicherung bauseits, Ansteuerung über Ycontrol möglich
- \*\*\* Regulierung extern

**Important:**  
A **Conformément à la fiche technique Suissetec, les soupapes de sécurité doivent être raccordées à l'extérieur pour les installations utilisant des fluides frigorigènes inflammables sans séparateur de système. Les purgeurs automatiques et les dégazeurs ne sont pas autorisés.**

- \* Raccordé à la pompe à chaleur
- \*\* Protection par fusible à la charge du client, commande possible via Ycontrol
- \*\*\* Régulation externe

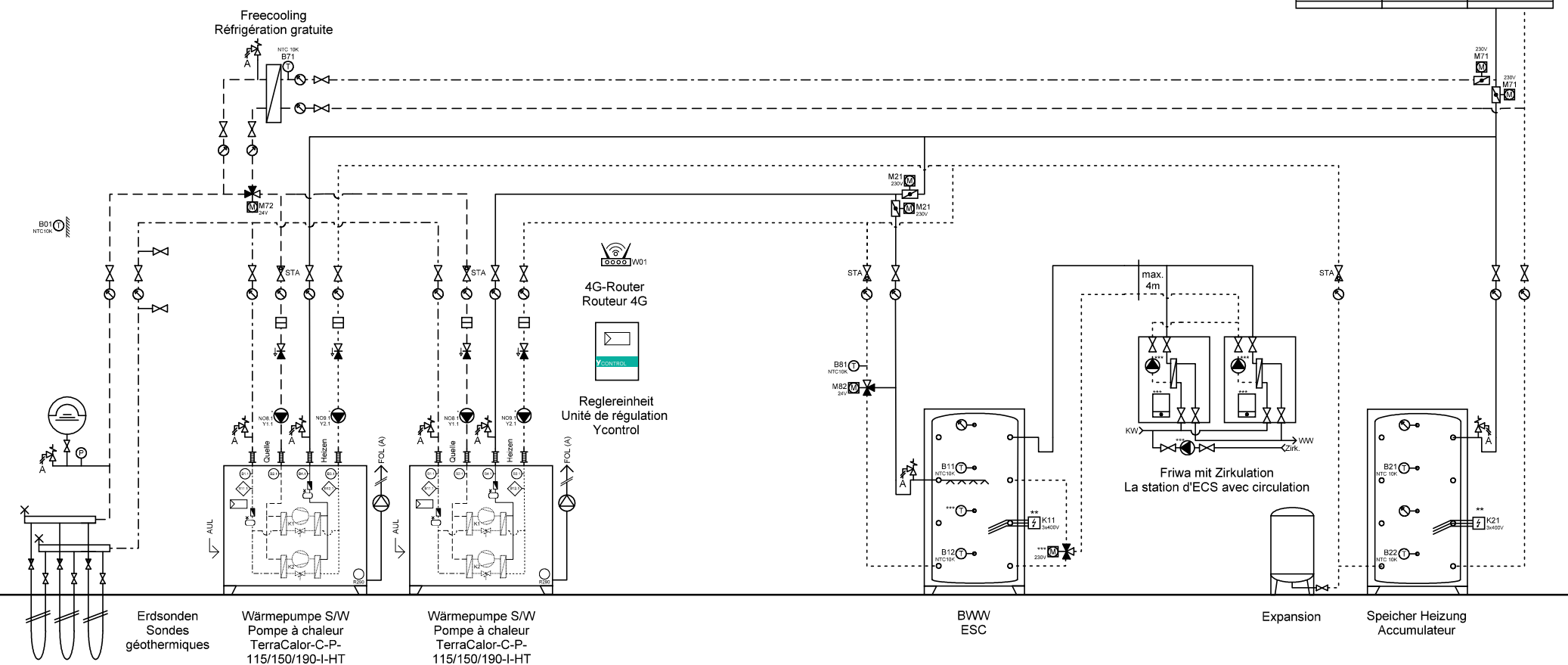

Ygnis AG  
Wolhuserstr. 31 / 33  
CH-6017 Ruswil

+41 (0)41 496 91 20  
info@ygnis.com  
www.ygnis.com

Anlage	Schema Nummer	Name	Datum	Index	Blatt
...			13.04.2026		11
...	<b>Blattname</b>			03	Seiten
...	EWS-2300-1WP 2xFriwa				44

**ACHTUNG:**  
Dies ist ein hydraulisches Funktionsschema,  
kein Ausführungsschema!  
Es handelt sich um eine Empfehlung des  
Herstellers und erhebt keinen Anspruch auf  
Vollständigkeit.

**ATTENTION:**  
Il s'agit d'un schéma de fonctionnement  
hydraulique et non d'un schéma d'exécution!  
Il s'agit d'une recommandation du fabricant  
et ne prétend pas être exhaustif.

**Wichtig:**  
A **Gemäss Suissetec-Merkblatt müssen bei Anlagen mit brennbaren Kältemitteln ohne Systemtrenner die Sicherheitsventile ins Freie geführt werden. Automatische Entlüfter und Entgaser sind nicht erlaubt.**

- \* Auf Wärmepumpe angeschlossen
- \*\* Absicherung bauseits, Ansteuerung über Ycontrol möglich
- \*\*\* Regulierung extern

**Important:**  
A **Conformément à la fiche technique Suissetec, les soupapes de sécurité doivent être raccordées à l'extérieur pour les installations utilisant des fluides frigorigènes inflammables sans séparateur de système. Les purgeurs automatiques et les dégazeurs ne sont pas autorisés.**

- \* Raccordé à la pompe à chaleur
- \*\* Protection par fusible à la charge du client, commande possible via Ycontrol
- \*\*\* Régulation externe

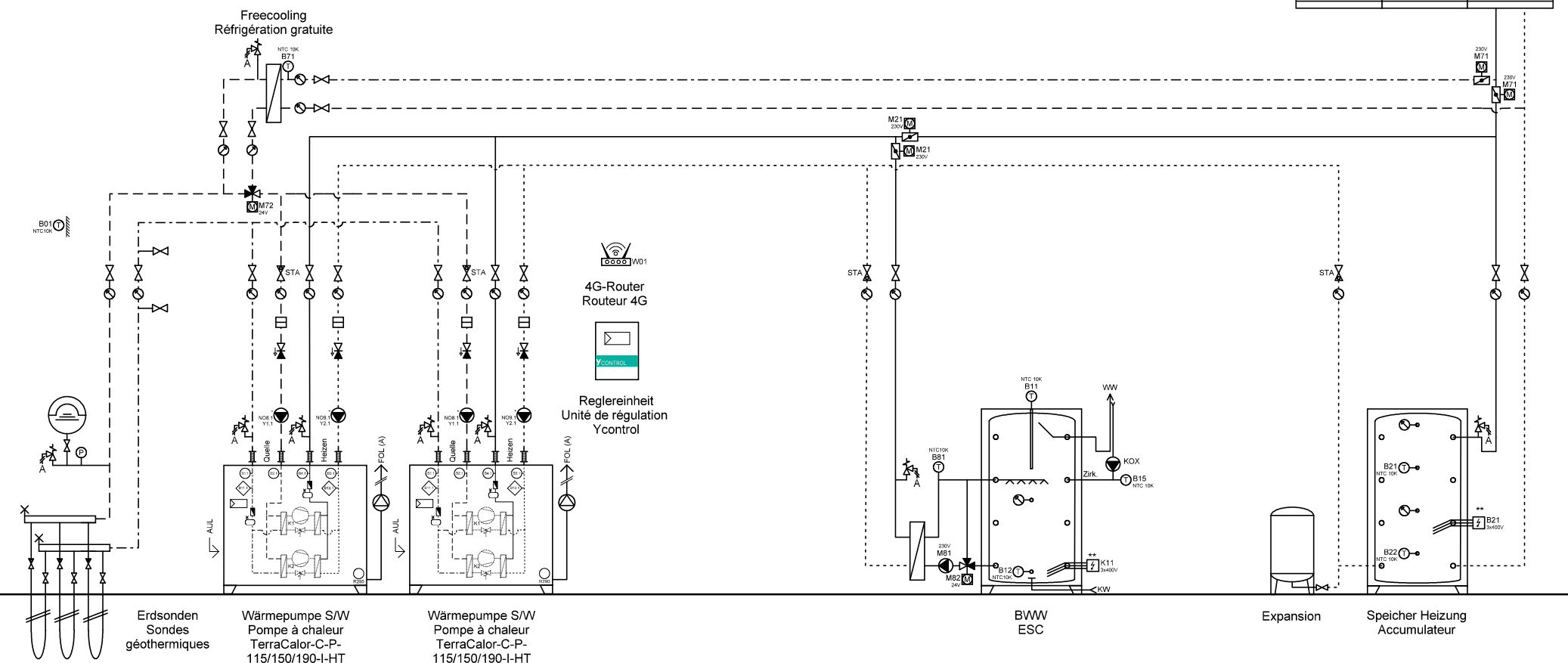

Ygnis AG  
Wolhuserstr. 31 / 33  
CH-6017 Ruswil

+41 (0)41 496 91 20  
info@ygnis.com  
www.ygnis.com

Anlage	Schema Nummer	Name	Datum	Index	Blatt
...			13.04.2026		12
...	Blattname			03	Seiten
...	EWS-2300-2WP Magro				44



**ACHTUNG:**  
Dies ist ein hydraulisches Funktionsschema,  
kein Ausführungsschema!  
Es handelt sich um eine Empfehlung des  
Herstellers und erhebt keinen Anspruch auf  
Vollständigkeit.

**ATTENTION:**  
Il s'agit d'un schéma de fonctionnement  
hydraulique et non d'un schéma d'exécution!  
Il s'agit d'une recommandation du fabricant  
et ne prétend pas être exhaustif.

**Wichtig:**  
A **Gemäss Suissetec-Merkblatt müssen bei Anlagen mit brennbaren Kältemitteln ohne Systemtrenner die Sicherheitsventile ins Freie geführt werden. Automatische Entlüfter und Entgaser sind nicht erlaubt.**

- \* Auf Wärmepumpe angeschlossen
- \*\* Absicherung bauseits, Ansteuerung über Ycontrol möglich
- \*\*\* Regulierung extern

**Important:**  
A **Conformément à la fiche technique Suissetec, les soupapes de sécurité doivent être raccordées à l'extérieur pour les installations utilisant des fluides frigorigènes inflammables sans séparateur de système. Les purgeurs automatiques et les dégazeurs ne sont pas autorisés.**

- \* Raccordé à la pompe à chaleur
- \*\* Protection par fusible à la charge du client, commande possible via Ycontrol
- \*\*\* Régulation externe

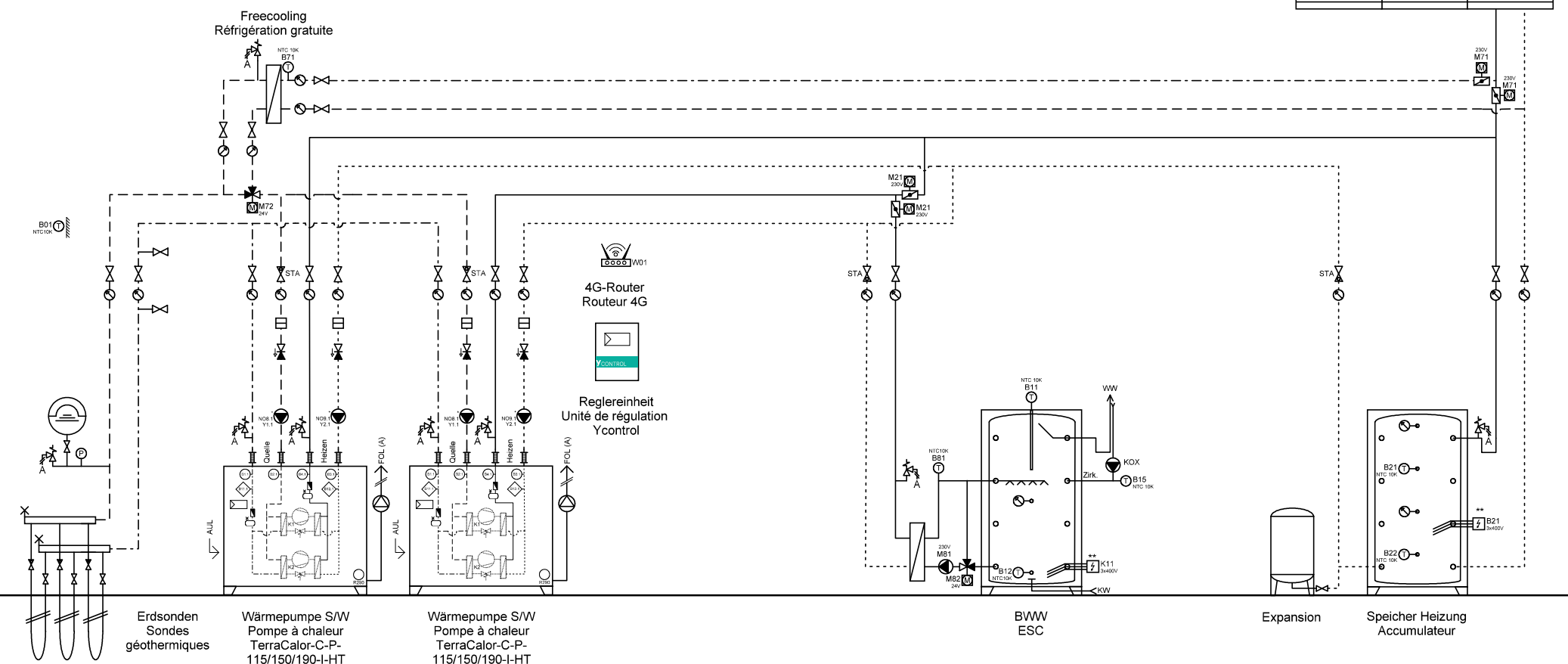

Ygnis AG  
Wolhuserstr. 31 / 33  
CH-6017 Ruswil

+41 (0)41 496 91 20  
info@ygnis.com  
www.ygnis.com

Anlage	Schema Nummer	Name	Datum	Index	Blatt
...			13.04.2026		13
...	Blattname			03	Seiten
...	EWS-2300-1WP Magro				44

**ACHTUNG:**  
Dies ist ein hydraulisches Funktionsschema,  
kein Ausführungsschema!  
Es handelt sich um eine Empfehlung des  
Herstellers und erhebt keinen Anspruch auf  
Vollständigkeit.

**ATTENTION:**  
Il s'agit d'un schéma de fonctionnement  
hydraulique et non d'un schéma d'exécution!  
Il s'agit d'une recommandation du fabricant  
et ne prétend pas être exhaustif.

**Wichtig:**  
A Gemäss Suissetec-Merkblatt müssen bei Anlagen mit brennbaren Kältemitteln ohne Systemtrenner die  
Sicherheitsventile ins Freie geführt werden. Automatische Entlüfter und Entgaser sind nicht erlaubt.

- \* Auf Wärmepumpe angeschlossen
- \*\* Absicherung bauseits, Ansteuerung über Ycontrol möglich
- \*\*\* Regulierung extern

**Important:**  
A Conformément à la fiche technique Suissetec, les soupapes de sécurité doivent être raccordées à  
l'extérieur pour les installations utilisant des fluides frigorigènes inflammables sans séparateur de  
système. Les purgeurs automatiques et les dégazeurs ne sont pas autorisés.

- \* Raccordé à la pompe à chaleur
- \*\* Protection par fusible à la charge du client, commande possible via Ycontrol
- \*\*\* Régulation externe

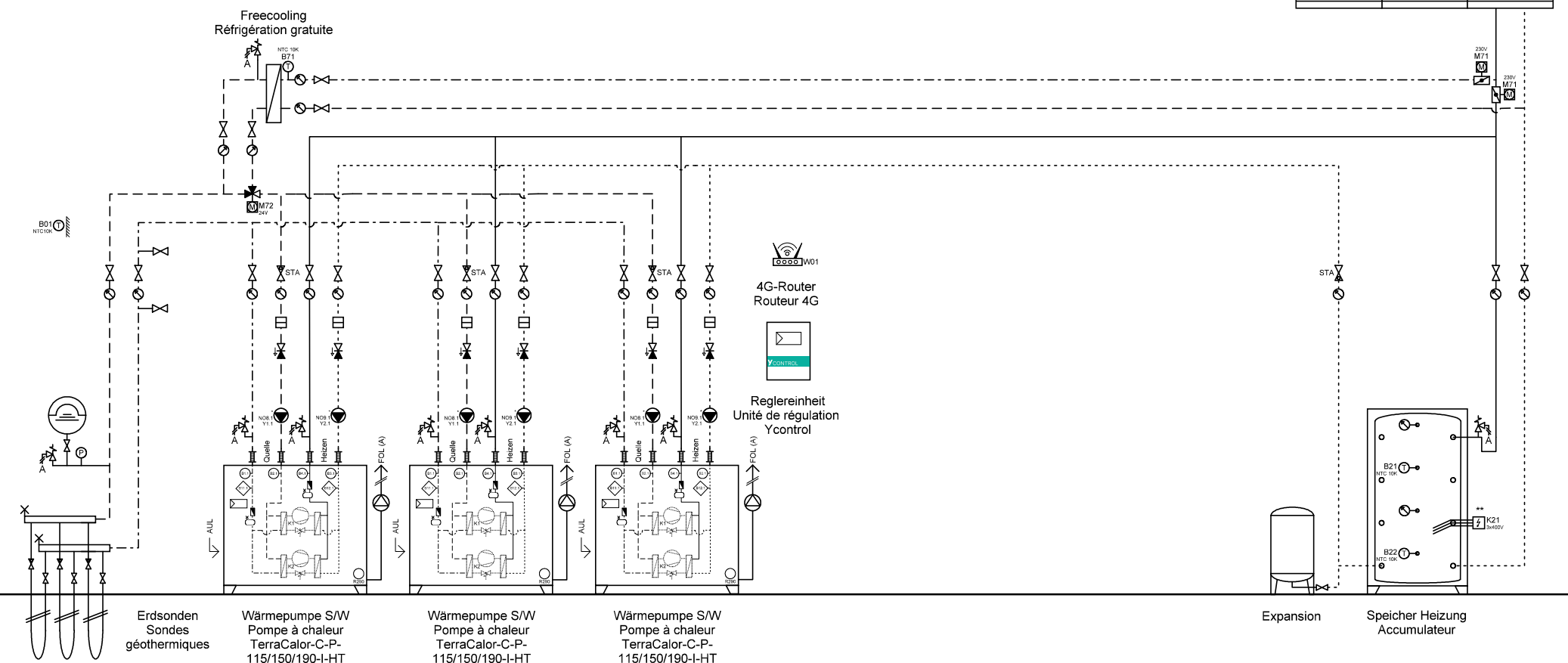

Ygnis AG  
Wolhuserstr. 31 / 33  
CH-6017 Ruswil

+41 (0)41 496 91 20  
info@ygnis.com  
www.ygnis.com

Anlage	Schema Nummer	Name	Datum	Index	Blatt
...			13.04.2026		14
...	Blattname			03	Seiten
...	EWS-3300				44

**ACHTUNG:**  
Dies ist ein hydraulisches Funktionsschema,  
kein Ausführungsschema!  
Es handelt sich um eine Empfehlung des  
Herstellers und erhebt keinen Anspruch auf  
Vollständigkeit.

**ATTENTION:**  
Il s'agit d'un schéma de fonctionnement  
hydraulique et non d'un schéma d'exécution!  
Il s'agit d'une recommandation du fabricant  
et ne prétend pas être exhaustif.

**Wichtig:**  
A **Gemäss Suissetec-Merkblatt müssen bei Anlagen mit brennbaren Kältemitteln ohne Systemtrenner die Sicherheitsventile ins Freie geführt werden. Automatische Entlüfter und Entgaser sind nicht erlaubt.**

- \* Auf Wärmepumpe angeschlossen
- \*\* Absicherung bauseits, Ansteuerung über Ycontrol möglich
- \*\*\* Regulierung extern

**Important:**  
A **Conformément à la fiche technique Suissetec, les soupapes de sécurité doivent être raccordées à l'extérieur pour les installations utilisant des fluides frigorigènes inflammables sans séparateur de système. Les purgeurs automatiques et les dégazeurs ne sont pas autorisés.**

- \* Raccordé à la pompe à chaleur
- \*\* Protection par fusible à la charge du client, commande possible via Ycontrol
- \*\*\* Régulation externe

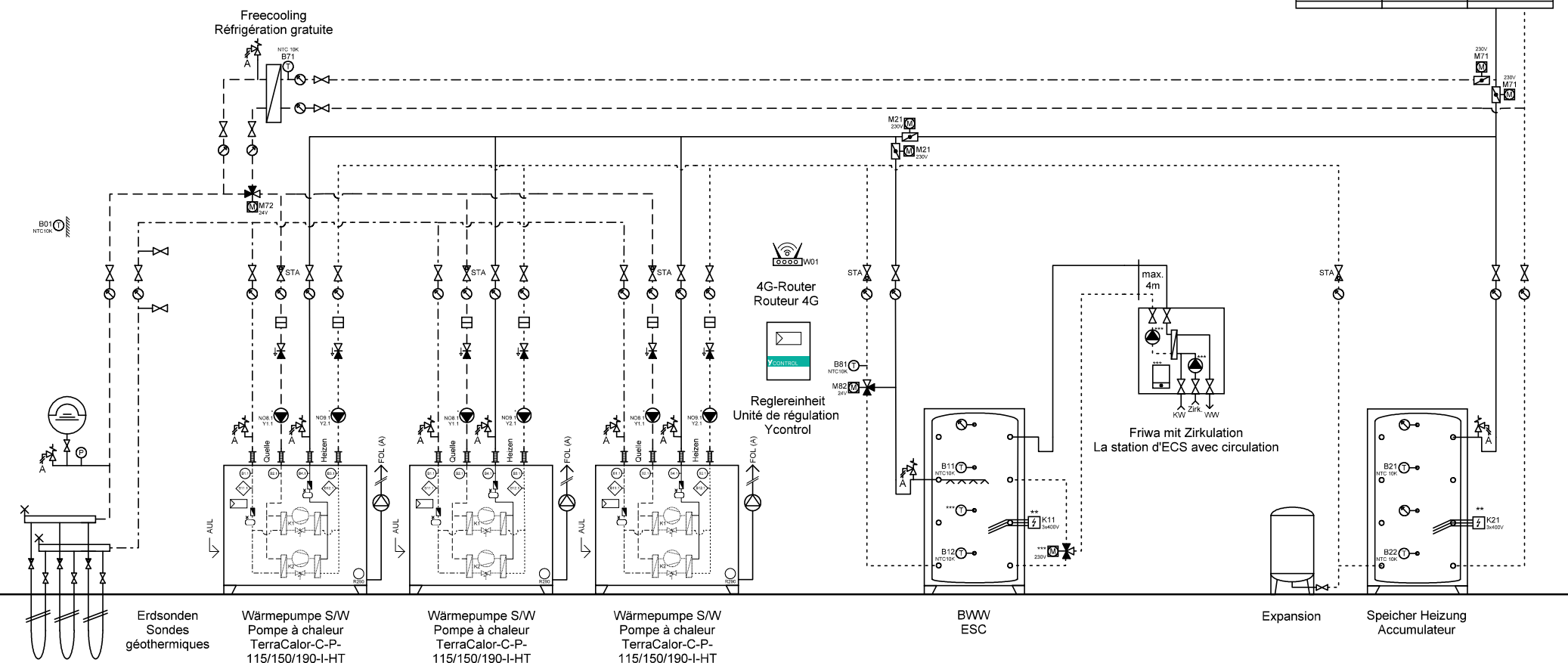

Ygnis AG  
Wolhuserstr. 31 / 33  
CH-6017 Ruswil

+41 (0)41 496 91 20  
info@ygnis.com  
www.ygnis.com

Anlage	Schema Nummer	Name	Datum	Index	Blatt
...			13.04.2026		15
...	Blattname			03	Seiten
...	EWS-3300-3WP Friwa				44

**ACHTUNG:**  
Dies ist ein hydraulisches Funktionsschema,  
kein Ausführungsschema!  
Es handelt sich um eine Empfehlung des  
Herstellers und erhebt keinen Anspruch auf  
Vollständigkeit.

**ATTENTION:**  
Il s'agit d'un schéma de fonctionnement  
hydraulique et non d'un schéma d'exécution!  
Il s'agit d'une recommandation du fabricant  
et ne prétend pas être exhaustif.

**Wichtig:**  
A **Gemäss Suissetec-Merkblatt müssen bei Anlagen mit brennbaren Kältemitteln ohne Systemtrenner die Sicherheitsventile ins Freie geführt werden. Automatische Entlüfter und Entgaser sind nicht erlaubt.**

- \* Auf Wärmepumpe angeschlossen
- \*\* Absicherung bauseits, Ansteuerung über Ycontrol möglich
- \*\*\* Regulierung extern

**Important:**  
A **Conformément à la fiche technique Suissetec, les soupapes de sécurité doivent être raccordées à l'extérieur pour les installations utilisant des fluides frigorigènes inflammables sans séparateur de système. Les purgeurs automatiques et les dégazeurs ne sont pas autorisés.**

- \* Raccordé à la pompe à chaleur
- \*\* Protection par fusible à la charge du client, commande possible via Ycontrol
- \*\*\* Régulation externe

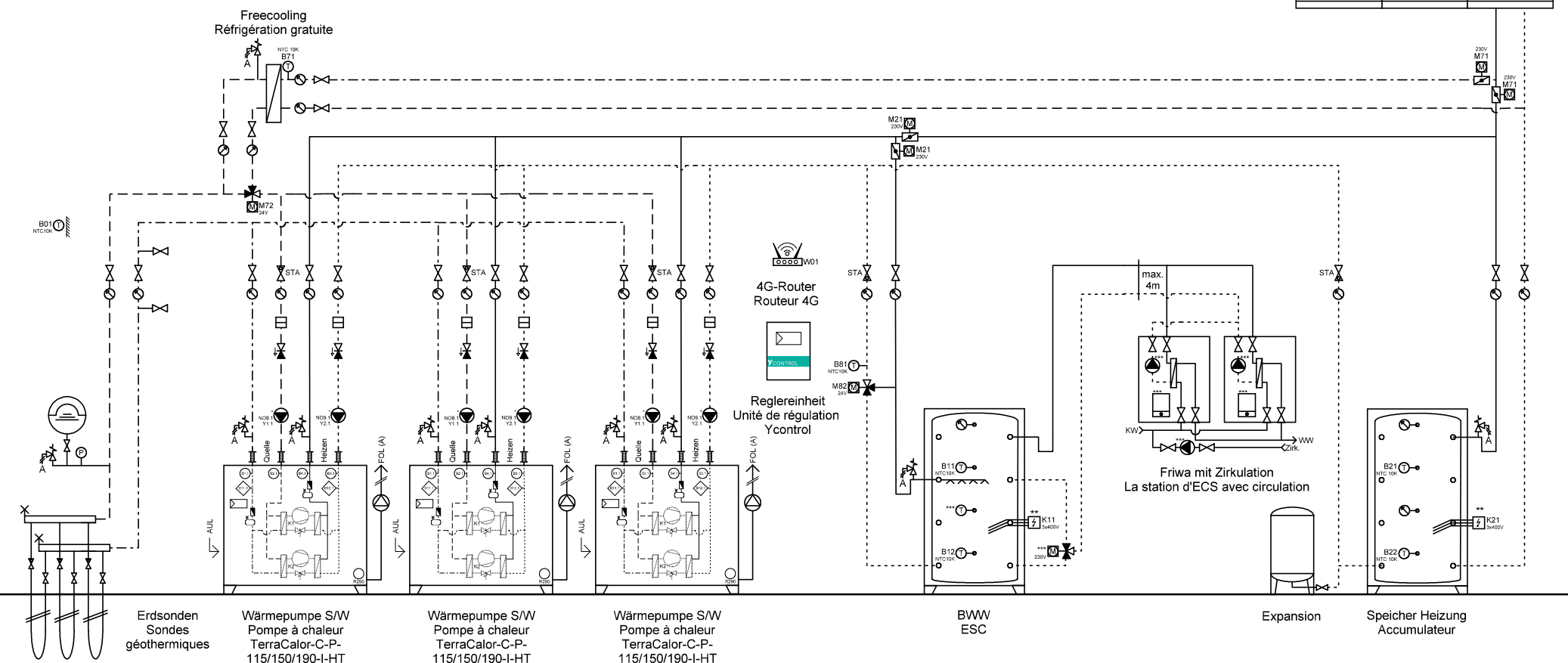

Ygnis AG  
Wolhuserstr. 31 / 33  
CH-6017 Ruswil

+41 (0)41 496 91 20  
info@ygnis.com  
www.ygnis.com

Anlage	Schema Nummer	Name	Datum	Index	Blatt
...			13.04.2026		16
...	<b>Blattname</b>			03	Seiten
...	EWS-3300-3WP 2xFriwa				44

**ACHTUNG:**  
Dies ist ein hydraulisches Funktionsschema,  
kein Ausführungsschema!  
Es handelt sich um eine Empfehlung des  
Herstellers und erhebt keinen Anspruch auf  
Vollständigkeit.

**ATTENTION:**  
Il s'agit d'un schéma de fonctionnement  
hydraulique et non d'un schéma d'exécution!  
Il s'agit d'une recommandation du fabricant  
et ne prétend pas être exhaustif.

**Wichtig:**

A **Gemäss Suissetec-Merkblatt müssen bei Anlagen mit brennbaren Kältemitteln ohne Systemtrenner die Sicherheitsventile ins Freie geführt werden. Automatische Entlüfter und Entgaser sind nicht erlaubt.**

- \* Auf Wärmepumpe angeschlossen
- \*\* Absicherung bauseits, Ansteuerung über Ycontrol möglich
- \*\*\* Regulierung extern

**Important:**

A **Conformément à la fiche technique Suissetec, les soupapes de sécurité doivent être raccordées à l'extérieur pour les installations utilisant des fluides frigorigènes inflammables sans séparateur de système. Les purgeurs automatiques et les dégazeurs ne sont pas autorisés.**

- \* Raccordé à la pompe à chaleur
- \*\* Protection par fusible à la charge du client, commande possible via Ycontrol
- \*\*\* Régulation externe

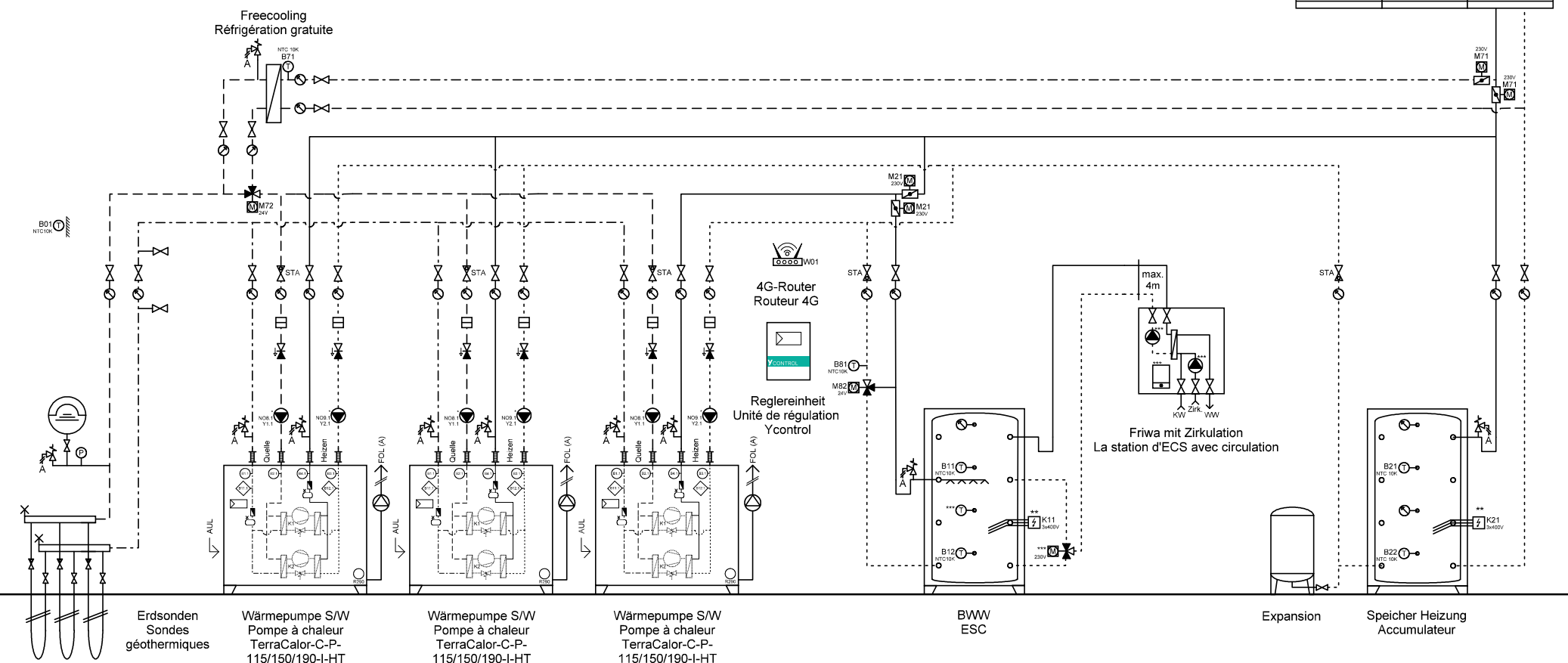

Ygnis AG  
Wolhuserstr. 31 / 33  
CH-6017 Ruswil

+41 (0)41 496 91 20  
info@ygnis.com  
www.ygnis.com

Anlage	Schema Nummer	Name	Datum	Index	Blatt
...			13.04.2026		17
...	<b>Blattname</b>			03	Seiten
...	EWS-3300-1WP Friwa				44

**ACHTUNG:**  
Dies ist ein hydraulisches Funktionsschema,  
kein Ausführungsschema!  
Es handelt sich um eine Empfehlung des  
Herstellers und erhebt keinen Anspruch auf  
Vollständigkeit.

**ATTENTION:**  
Il s'agit d'un schéma de fonctionnement  
hydraulique et non d'un schéma d'exécution!  
Il s'agit d'une recommandation du fabricant  
et ne prétend pas être exhaustif.

**Wichtig:**  
A **Gemäss Suissetec-Merkblatt müssen bei Anlagen mit brennbaren Kältemitteln ohne Systemtrenner die Sicherheitsventile ins Freie geführt werden. Automatische Entlüfter und Entgaser sind nicht erlaubt.**

- \* Auf Wärmepumpe angeschlossen
- \*\* Absicherung bauseits, Ansteuerung über Ycontrol möglich
- \*\*\* Regulierung extern

**Important:**  
A **Conformément à la fiche technique Suissetec, les soupapes de sécurité doivent être raccordées à l'extérieur pour les installations utilisant des fluides frigorigènes inflammables sans séparateur de système. Les purgeurs automatiques et les dégazeurs ne sont pas autorisés.**

- \* Raccordé à la pompe à chaleur
- \*\* Protection par fusible à la charge du client, commande possible via Ycontrol
- \*\*\* Régulation externe

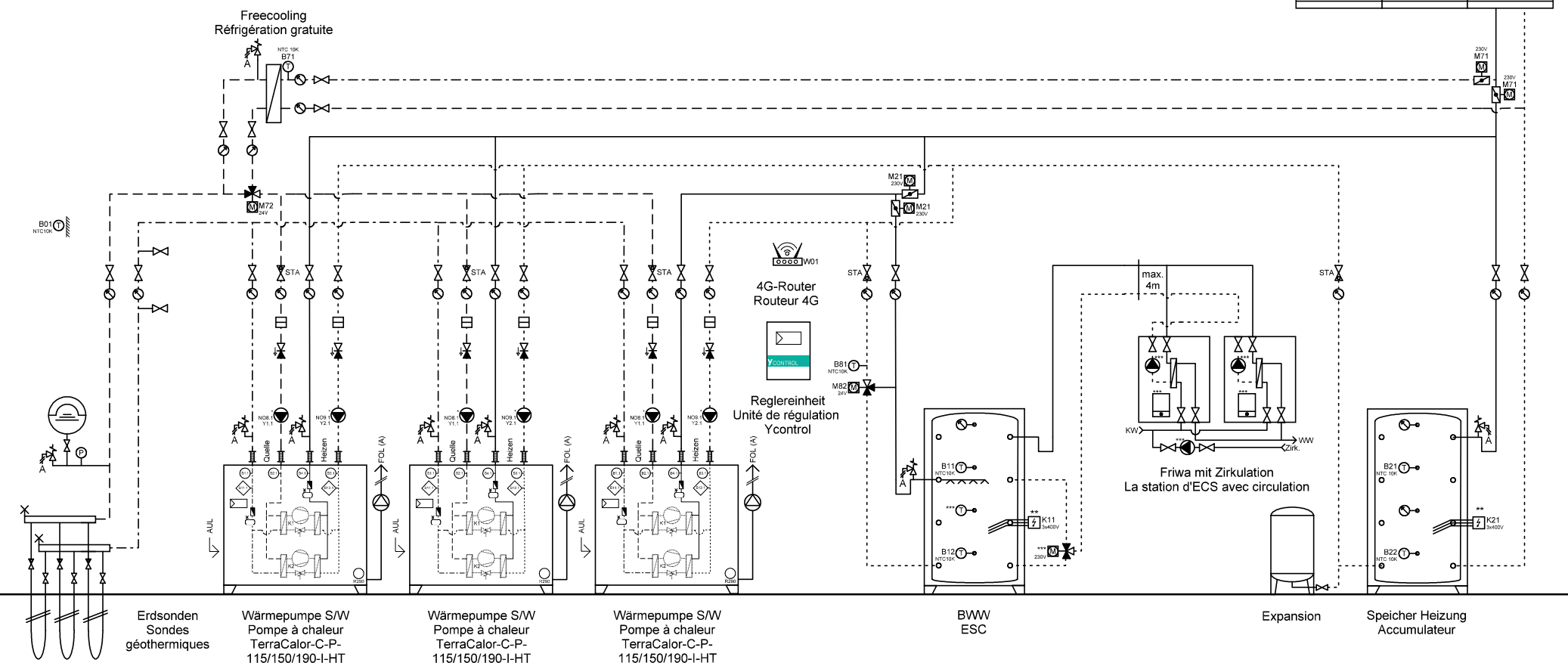

Ygnis AG  
Wolhuserstr. 31 / 33  
CH-6017 Ruswil

+41 (0)41 496 91 20  
info@ygnis.com  
www.ygnis.com

Anlage	Schema Nummer	Name	Datum	Index	Blatt
...			13.04.2026		18
...	<b>Blattname</b>			03	Seiten
...	EWS-3300-1WP 2xFriwa				44

**ACHTUNG:**  
Dies ist ein hydraulisches Funktionsschema,  
kein Ausführungsschema!  
Es handelt sich um eine Empfehlung des  
Herstellers und erhebt keinen Anspruch auf  
Vollständigkeit.

**ATTENTION:**  
Il s'agit d'un schéma de fonctionnement  
hydraulique et non d'un schéma d'exécution!  
Il s'agit d'une recommandation du fabricant  
et ne prétend pas être exhaustif.

**Wichtig:**  
A Gemäss Suissetec-Merkblatt müssen bei Anlagen mit brennbaren Kältemitteln ohne Systemtrenner die  
Sicherheitsventile ins Freie geführt werden. Automatische Entlüfter und Entgaser sind nicht erlaubt.

- \* Auf Wärmepumpe angeschlossen
- \*\* Absicherung bauseits, Ansteuerung über Ycontrol möglich
- \*\*\* Regulierung extern

**Important:**  
A Conformément à la fiche technique Suissetec, les soupapes de sécurité doivent être raccordées à  
l'extérieur pour les installations utilisant des fluides frigorigènes inflammables sans séparateur de  
système. Les purgeurs automatiques et les dégazeurs ne sont pas autorisés.

- \* Raccordé à la pompe à chaleur
- \*\* Protection par fusible à la charge du client, commande possible via Ycontrol
- \*\*\* Régulation externe

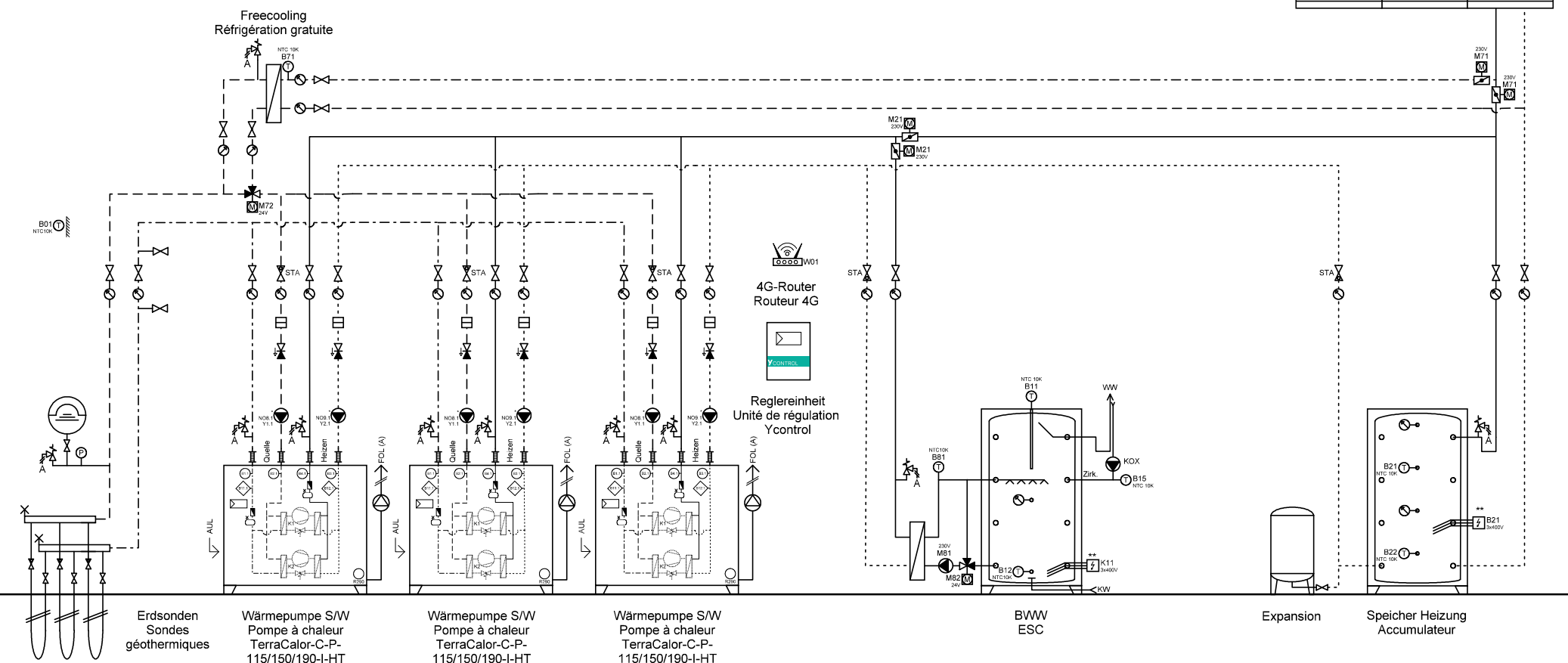

Ygnis AG  
Wolhuserstr. 31 / 33  
CH-6017 Ruswil

+41 (0)41 496 91 20  
info@ygnis.com  
www.ygnis.com

Anlage	Schema Nummer	Name	Datum	Index	Blatt
...			13.04.2026		19
...	Blattname			03	Seiten
...	EWS-3300-3WP Magro				44



**ACHTUNG:**  
Dies ist ein hydraulisches Funktionsschema,  
kein Ausführungsschema!  
Es handelt sich um eine Empfehlung des  
Herstellers und erhebt keinen Anspruch auf  
Vollständigkeit.

**ATTENTION:**  
Il s'agit d'un schéma de fonctionnement  
hydraulique et non d'un schéma d'exécution!  
Il s'agit d'une recommandation du fabricant  
et ne prétend pas être exhaustif.

**Wichtig:**

A **Gemäss Suissetec-Merkblatt müssen bei Anlagen mit brennbaren Kältemitteln ohne Systemtrenner die Sicherheitsventile ins Freie geführt werden. Automatische Entlüfter und Entgaser sind nicht erlaubt.**

- \* Auf Wärmepumpe angeschlossen
- \*\* Absicherung bauseits, Ansteuerung über Ycontrol möglich
- \*\*\* Regulierung extern

**Important:**

A **Conformément à la fiche technique Suissetec, les soupapes de sécurité doivent être raccordées à l'extérieur pour les installations utilisant des fluides frigorigènes inflammables sans séparateur de système. Les purgeurs automatiques et les dégazeurs ne sont pas autorisés.**

- \* Raccordé à la pompe à chaleur
- \*\* Protection par fusible à la charge du client, commande possible via Ycontrol
- \*\*\* Régulation externe

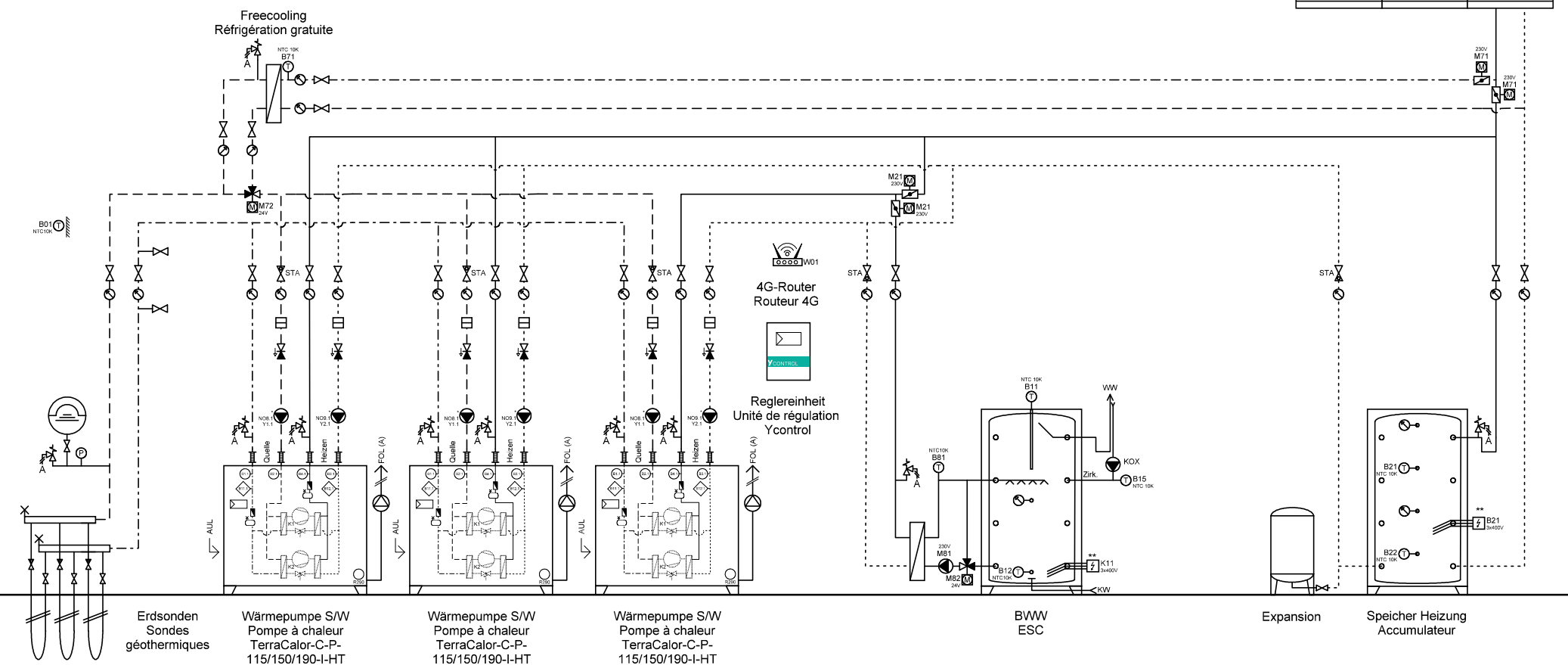

Ygnis AG  
Wolhuserstr. 31 / 33  
CH-6017 Ruswil

+41 (0)41 496 91 20  
info@ygnis.com  
www.ygnis.com

Anlage	Schema Nummer	Name	Datum	Index	Blatt
...			13.04.2026		20
...	<b>Blattname</b>			03	Seiten
...	EWS-3300-1WP Magro				44



**ACHTUNG:**  
Dies ist ein hydraulisches Funktionsschema,  
kein Ausführungsschema!  
Es handelt sich um eine Empfehlung des  
Herstellers und erhebt keinen Anspruch auf  
Vollständigkeit.

**ATTENTION:**  
Il s'agit d'un schéma de fonctionnement  
hydraulique et non d'un schéma d'exécution!  
Il s'agit d'une recommandation du fabricant  
et ne prétend pas être exhaustif.

- Wichtig:**  
A **Gemäss Suissetec-Merkblatt müssen bei Anlagen mit brennbaren Kältemitteln ohne Systemtrenner die Sicherheitsventile ins Freie geführt werden. Automatische Entlüfter und Entgaser sind nicht erlaubt.**  
\* Auf Wärmepumpe angeschlossen  
\*\* Absicherung bauseits, Ansteuerung über Ycontrol möglich  
\*\*\* Regulierung extern
- Important:**  
A **Conformément à la fiche technique Suissetec, les soupapes de sécurité doivent être raccordées à l'extérieur pour les installations utilisant des fluides frigorigènes inflammables sans séparateur de système. Les purgeurs automatiques et les dégazeurs ne sont pas autorisés.**  
\* Raccordé à la pompe à chaleur  
\*\* Protection par fusible à la charge du client, commande possible via Ycontrol  
\*\*\* Régulation externe

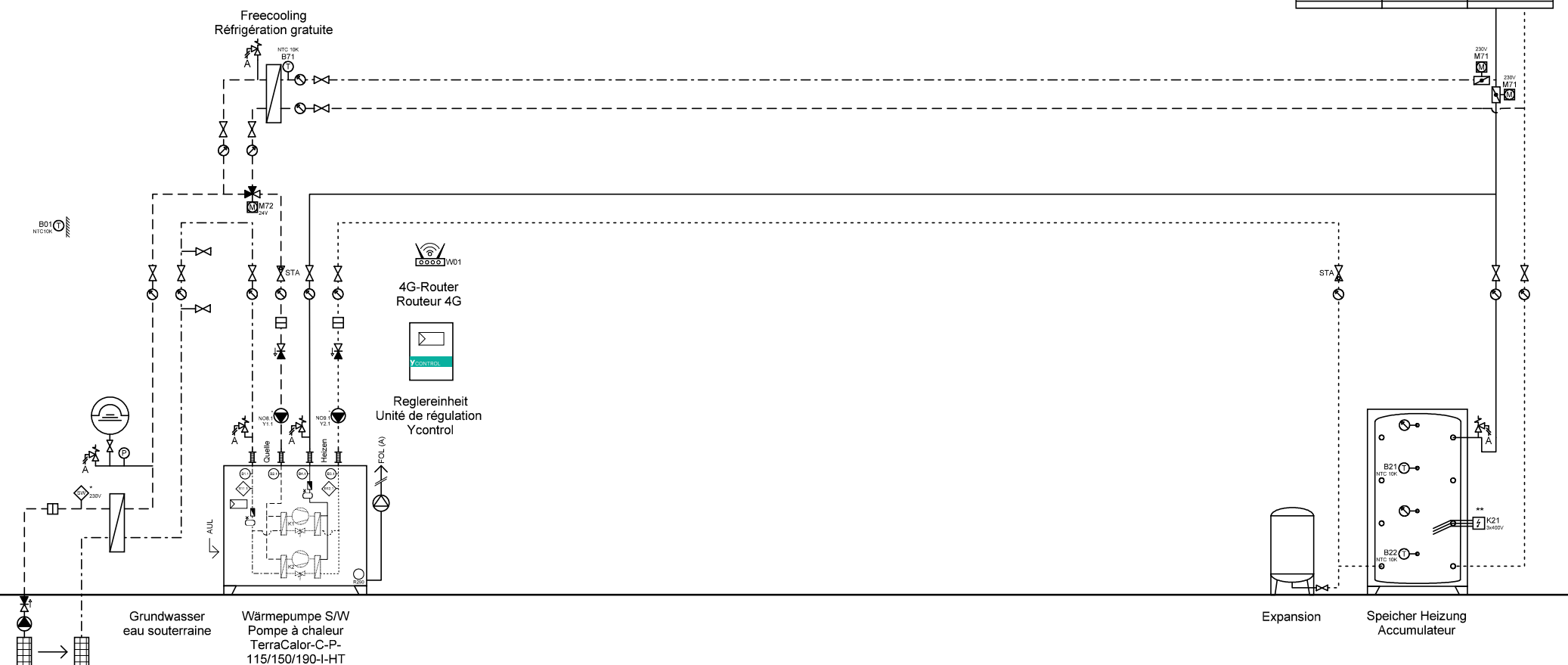

Ygnis AG  
Wolhuserstr. 31 / 33  
CH-6017 Ruswil

+41 (0)41 496 91 20  
info@ygnis.com  
www.ygnis.com

Anlage	Schema Nummer	Name	Datum	Index	Blatt
...			13.04.2026	03	21
...	Blattname				Seiten
...	GW-1300				44

**ACHTUNG:**  
Dies ist ein hydraulisches Funktionsschema,  
kein Ausführungsschema!  
Es handelt sich um eine Empfehlung des  
Herstellers und erhebt keinen Anspruch auf  
Vollständigkeit.

**ATTENTION:**  
Il s'agit d'un schéma de fonctionnement  
hydraulique et non d'un schéma d'exécution!  
Il s'agit d'une recommandation du fabricant  
et ne prétend pas être exhaustif.

**Wichtig:**

A **Gemäss Suissetec-Merkblatt müssen bei Anlagen mit brennbaren Kältemitteln ohne Systemtrenner die Sicherheitsventile ins Freie geführt werden. Automatische Entlüfter und Entgaser sind nicht erlaubt.**

- \* Auf Wärmepumpe angeschlossen
- \*\* Absicherung bauseits, Ansteuerung über Ycontrol möglich
- \*\*\* Regulierung extern

**Important:**

A **Conformément à la fiche technique Suissetec, les soupapes de sécurité doivent être raccordées à l'extérieur pour les installations utilisant des fluides frigorigènes inflammables sans séparateur de système. Les purgeurs automatiques et les dégazeurs ne sont pas autorisés.**

- \* Raccordé à la pompe à chaleur
- \*\* Protection par fusible à la charge du client, commande possible via Ycontrol
- \*\*\* Régulation externe

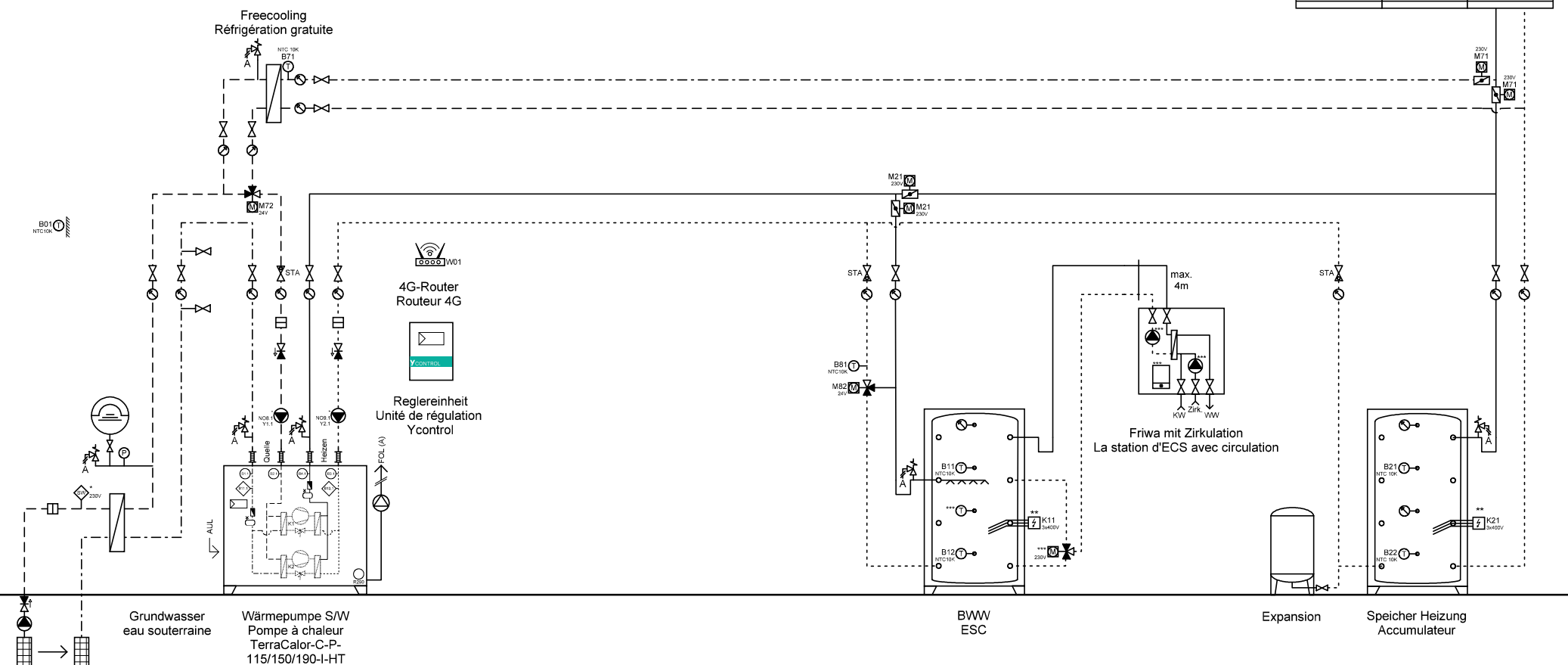

Ygnis AG  
Wolhuserstr. 31 / 33  
CH-6017 Ruswil

+41 (0)41 496 91 20  
info@ygnis.com  
www.ygnis.com

Anlage	Schema Nummer	Name	Datum	Index	Blatt
...			13.04.2026		22
...	<b>Blattname</b>			03	Seiten
...	GW-1300-Friwa				44

**ACHTUNG:**  
Dies ist ein hydraulisches Funktionsschema,  
kein Ausführungsschema!  
Es handelt sich um eine Empfehlung des  
Herstellers und erhebt keinen Anspruch auf  
Vollständigkeit.

**ATTENTION:**  
Il s'agit d'un schéma de fonctionnement  
hydraulique et non d'un schéma d'exécution!  
Il s'agit d'une recommandation du fabricant  
et ne prétend pas être exhaustif.

**Wichtig:**  
A **Gemäss Suissetec-Merkblatt müssen bei Anlagen mit brennbaren Kältemitteln ohne Systemtrenner die Sicherheitsventile ins Freie geführt werden. Automatische Entlüfter und Entgaser sind nicht erlaubt.**

- \* Auf Wärmepumpe angeschlossen
- \*\* Absicherung bauseits, Ansteuerung über Ycontrol möglich
- \*\*\* Regulierung extern

**Important:**  
A **Conformément à la fiche technique Suissetec, les soupapes de sécurité doivent être raccordées à l'extérieur pour les installations utilisant des fluides frigorigènes inflammables sans séparateur de système. Les purgeurs automatiques et les dégazeurs ne sont pas autorisés.**

- \* Raccordé à la pompe à chaleur
- \*\* Protection par fusible à la charge du client, commande possible via Ycontrol
- \*\*\* Régulation externe

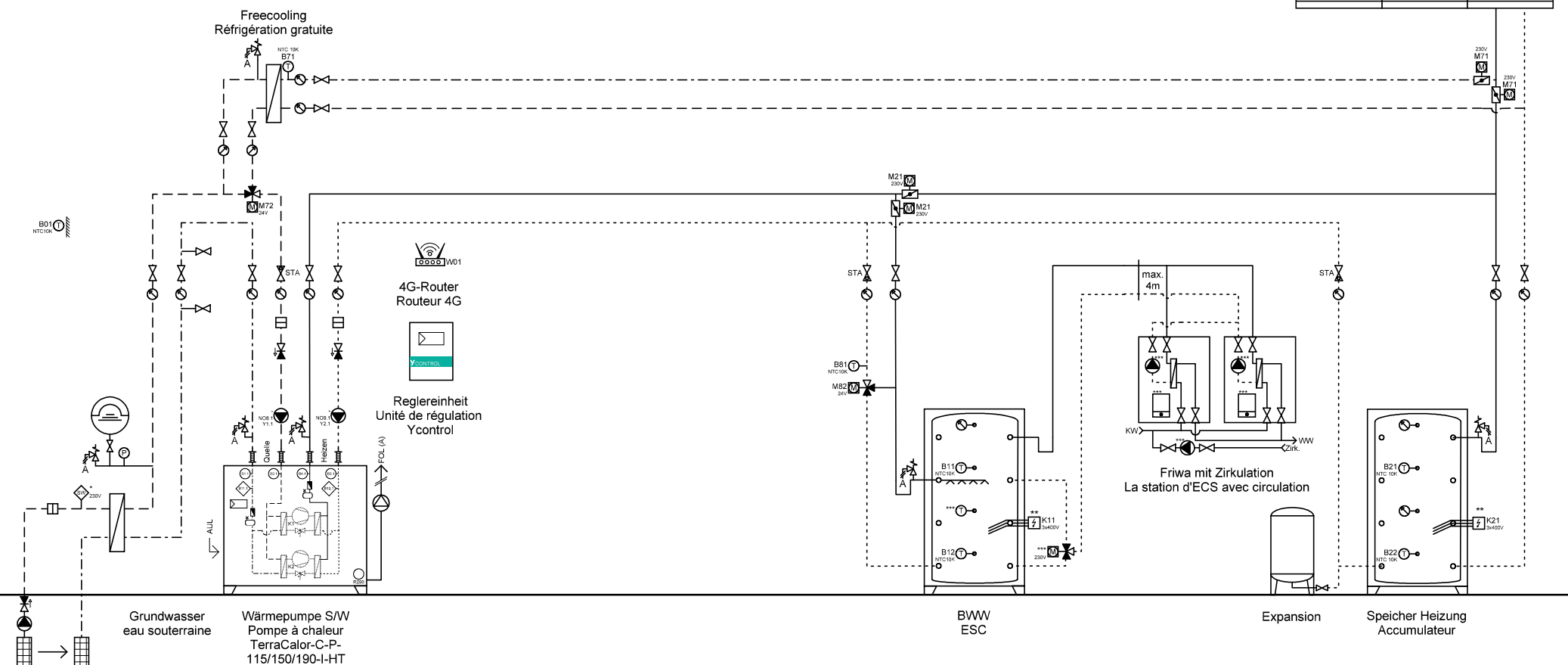

Ygnis AG  
Wolhuserstr. 31 / 33  
CH-6017 Ruswil

+41 (0)41 496 91 20  
info@ygnis.com  
www.ygnis.com

Anlage	Schema Nummer	Name	Datum	Index	Blatt
...			13.04.2026		23
...	<b>Blattname</b>			03	Seiten
...	GW-1300-2xFriwa				44

**ACHTUNG:**  
Dies ist ein hydraulisches Funktionsschema,  
kein Ausführungsschema!  
Es handelt sich um eine Empfehlung des  
Herstellers und erhebt keinen Anspruch auf  
Vollständigkeit.

**ATTENTION:**  
Il s'agit d'un schéma de fonctionnement  
hydraulique et non d'un schéma d'exécution!  
Il s'agit d'une recommandation du fabricant  
et ne prétend pas être exhaustif.

**Wichtig:**  
A **Gemäss Suissetec-Merkblatt müssen bei Anlagen mit brennbaren Kältemitteln ohne Systemtrenner die Sicherheitsventile ins Freie geführt werden. Automatische Entlüfter und Entgaser sind nicht erlaubt.**

- \* Auf Wärmepumpe angeschlossen
- \*\* Absicherung bauseits, Ansteuerung über Ycontrol möglich
- \*\*\* Regulierung extern

**Important:**  
A **Conformément à la fiche technique Suissetec, les soupapes de sécurité doivent être raccordées à l'extérieur pour les installations utilisant des fluides frigorigènes inflammables sans séparateur de système. Les purgeurs automatiques et les dégazeurs ne sont pas autorisés.**

- \* Raccordé à la pompe à chaleur
- \*\* Protection par fusible à la charge du client, commande possible via Ycontrol
- \*\*\* Régulation externe

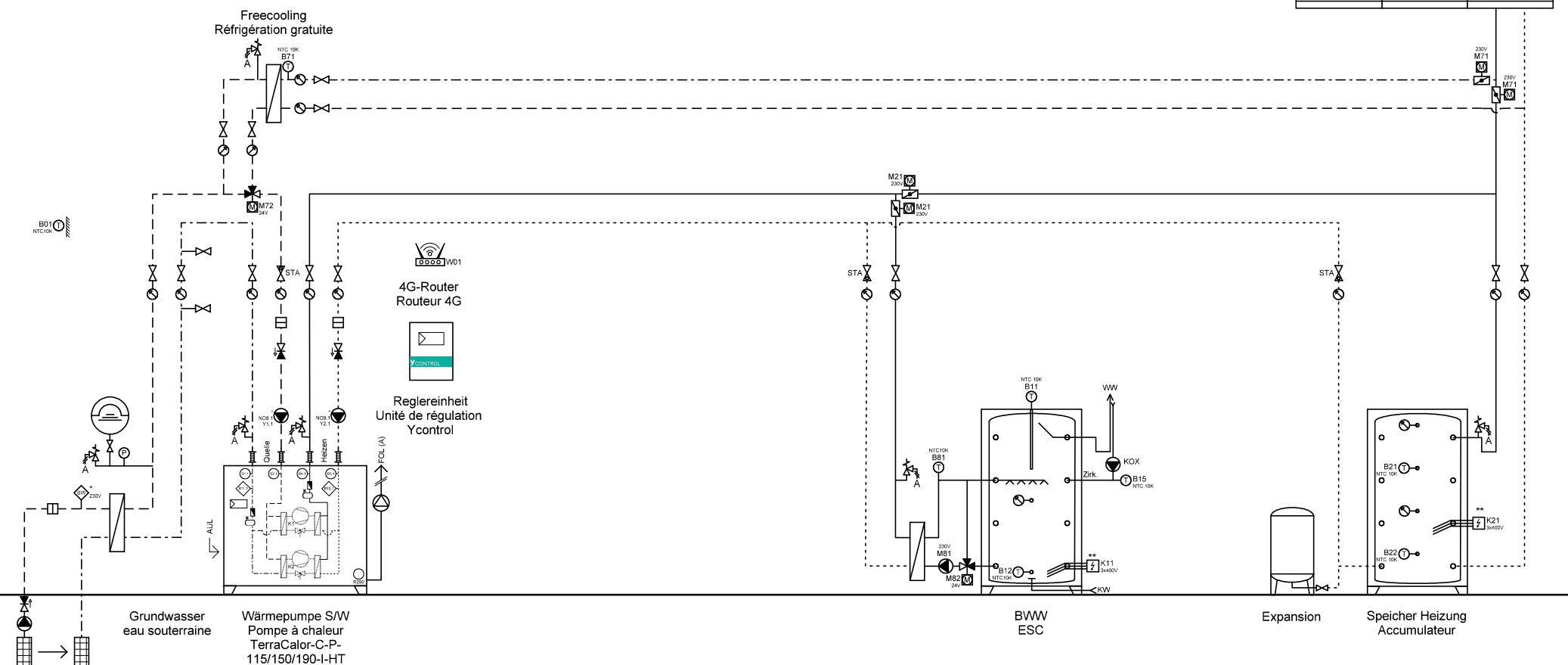

Ygnis AG  
Wolhuserstr. 31 / 33  
CH-6017 Ruswil

+41 (0)41 496 91 20  
info@ygnis.com  
www.ygnis.com

Anlage	Schema Nummer	Name	Datum	Index	Blatt
...			13.04.2026		24
...	Blattname			03	Seiten
...	GW-1300-Magro				44

**ACHTUNG:**  
Dies ist ein hydraulisches Funktionsschema,  
kein Ausführungsschema!  
Es handelt sich um eine Empfehlung des  
Herstellers und erhebt keinen Anspruch auf  
Vollständigkeit.

**ATTENTION:**  
Il s'agit d'un schéma de fonctionnement  
hydraulique et non d'un schéma d'exécution!  
Il s'agit d'une recommandation du fabricant  
et ne prétend pas être exhaustif.

**Wichtig:**  
A **Gemäss Suissetec-Merkblatt müssen bei Anlagen mit brennbaren Kältemitteln ohne Systemtrenner die Sicherheitsventile ins Freie geführt werden. Automatische Entlüfter und Entgaser sind nicht erlaubt.**

- \* Auf Wärmepumpe angeschlossen
- \*\* Absicherung bauseits, Ansteuerung über Ycontrol möglich
- \*\*\* Regulierung extern

**Important:**  
A **Conformément à la fiche technique Suissetec, les soupapes de sécurité doivent être raccordées à l'extérieur pour les installations utilisant des fluides frigorigènes inflammables sans séparateur de système. Les purgeurs automatiques et les dégazeurs ne sont pas autorisés.**

- \* Raccordé à la pompe à chaleur
- \*\* Protection par fusible à la charge du client, commande possible via Ycontrol
- \*\*\* Régulation externe

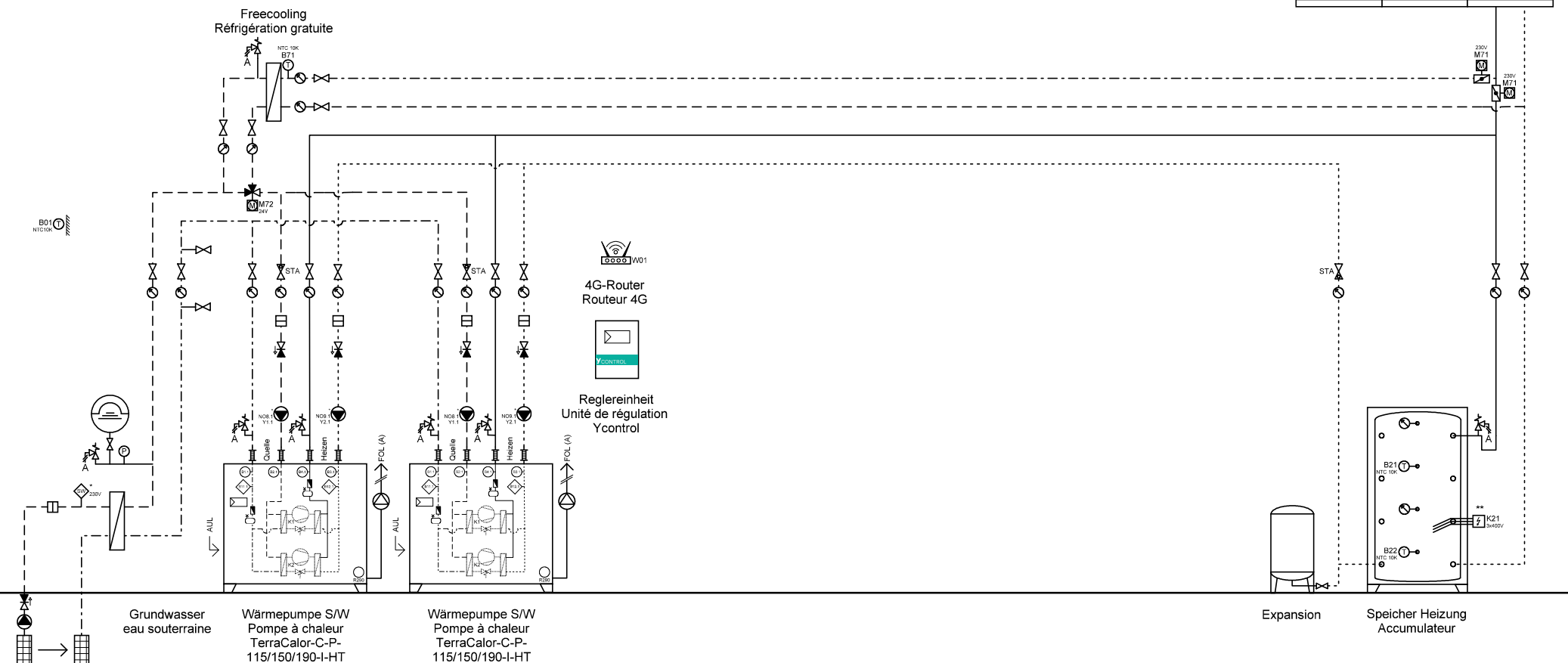

Ygnis AG  
Wolhuserstr. 31 / 33  
CH-6017 Ruswil

+41 (0)41 496 91 20  
info@ygnis.com  
www.ygnis.com

Anlage	Schema Nummer	Name	Datum	Index	Blatt
...			13.04.2026		25
...	Blattname			03	Seiten
...	GW-2300				44

**ACHTUNG:**  
Dies ist ein hydraulisches Funktionsschema,  
kein Ausführungsschema!  
Es handelt sich um eine Empfehlung des  
Herstellers und erhebt keinen Anspruch auf  
Vollständigkeit.

**ATTENTION:**  
Il s'agit d'un schéma de fonctionnement  
hydraulique et non d'un schéma d'exécution!  
Il s'agit d'une recommandation du fabricant  
et ne prétend pas être exhaustif.

**Wichtig:**  
A **Gemäss Suissetec-Merkblatt müssen bei Anlagen mit brennbaren Kältemitteln ohne Systemtrenner die Sicherheitsventile ins Freie geführt werden. Automatische Entlüfter und Entgaser sind nicht erlaubt.**

- \* Auf Wärmepumpe angeschlossen
- \*\* Absicherung bauseits, Ansteuerung über Ycontrol möglich
- \*\*\* Regulierung extern

**Important:**  
A **Conformément à la fiche technique Suissetec, les soupapes de sécurité doivent être raccordées à l'extérieur pour les installations utilisant des fluides frigorigènes inflammables sans séparateur de système. Les purgeurs automatiques et les dégazeurs ne sont pas autorisés.**

- \* Raccordé à la pompe à chaleur
- \*\* Protection par fusible à la charge du client, commande possible via Ycontrol
- \*\*\* Régulation externe

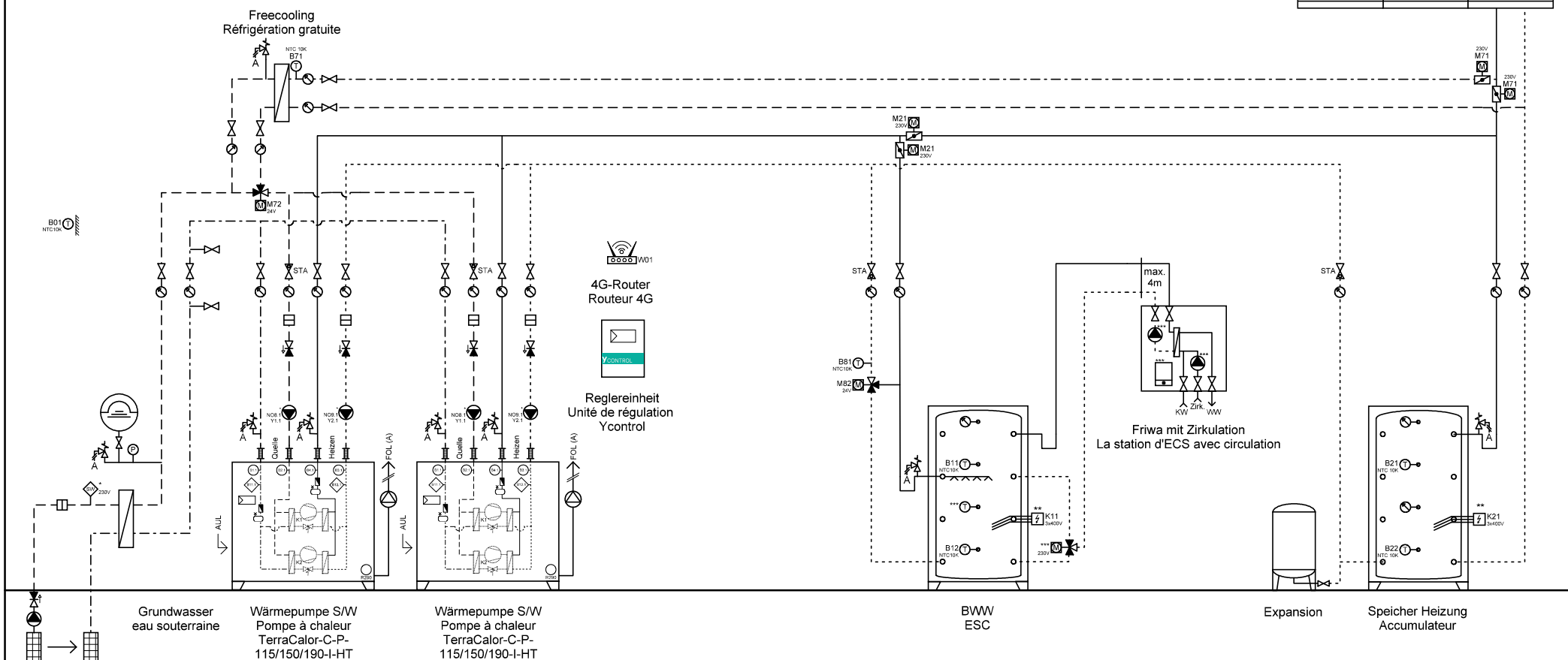

Anlage	Schema Nummer	Name	Datum	Index	Blatt
...			13.04.2026		26
...	Blattname			03	Seiten
...	GW-2300-2WP Friwa				44



Ygnis AG  
Wolhuserstr. 31 / 33  
CH-6017 Ruswil

+41 (0)41 496 91 20  
info@ygnis.com  
www.ygnis.com

**ACHTUNG:**  
Dies ist ein hydraulisches Funktionsschema,  
kein Ausführungsschema!  
Es handelt sich um eine Empfehlung des  
Herstellers und erhebt keinen Anspruch auf  
Vollständigkeit.

**ATTENTION:**  
Il s'agit d'un schéma de fonctionnement  
hydraulique et non d'un schéma d'exécution!  
Il s'agit d'une recommandation du fabricant  
et ne prétend pas être exhaustif.

**Wichtig:**  
A Gemäss Suissetec-Merkblatt müssen bei Anlagen mit brennbaren Kältemitteln ohne Systemtrenner die  
Sicherheitsventile ins Freie geführt werden. Automatische Entlüfter und Entgaser sind nicht erlaubt.

- \* Auf Wärmepumpe angeschlossen
- \*\* Absicherung bauseits, Ansteuerung über Ycontrol möglich
- \*\*\* Regulierung extern

**Important:**  
A Conformément à la fiche technique Suissetec, les soupapes de sécurité doivent être raccordées à  
l'extérieur pour les installations utilisant des fluides frigorigènes inflammables sans séparateur de  
système. Les purgeurs automatiques et les dégazeurs ne sont pas autorisés.

- \* Raccordé à la pompe à chaleur
- \*\* Protection par fusible à la charge du client, commande possible via Ycontrol
- \*\*\* Régulation externe

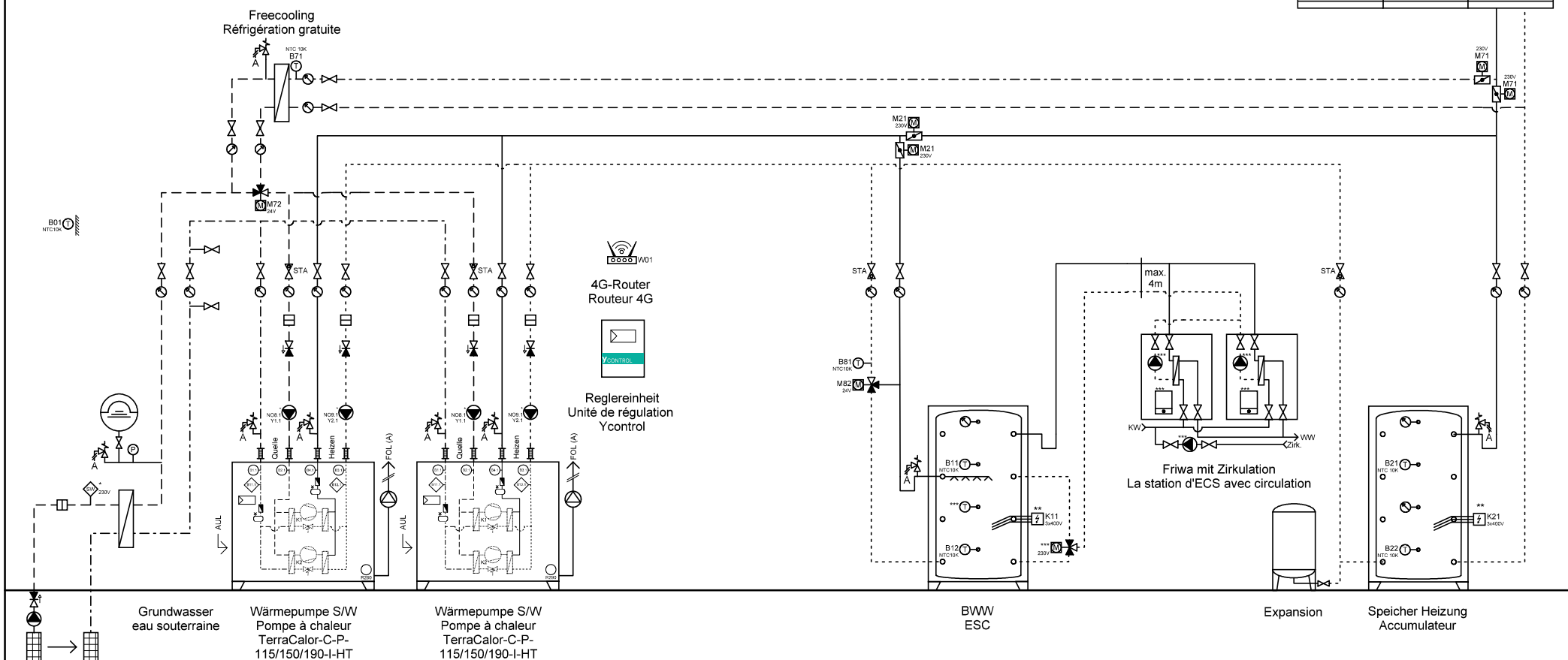

	Ygnis AG Wolhuserstr. 31 / 33 CH-6017 Ruswil +41 (0)41 496 91 20 info@ygnis.com www.ygnis.com	Anlage ... ... ...	Schema Nummer	Name	Datum	Index 03	Blatt 27
			Blattname		13.04.2026		Seiten
			GW-2300-2WP 2xFriwa				44

**ACHTUNG:**  
Dies ist ein hydraulisches Funktionsschema,  
kein Ausführungsschema!  
Es handelt sich um eine Empfehlung des  
Herstellers und erhebt keinen Anspruch auf  
Vollständigkeit.

**ATTENTION:**  
Il s'agit d'un schéma de fonctionnement  
hydraulique et non d'un schéma d'exécution!  
Il s'agit d'une recommandation du fabricant  
et ne prétend pas être exhaustif.

**Wichtig:**  
A **Gemäss Suissetec-Merkblatt müssen bei Anlagen mit brennbaren Kältemitteln ohne Systemtrenner die Sicherheitsventile ins Freie geführt werden. Automatische Entlüfter und Entgaser sind nicht erlaubt.**

- \* Auf Wärmepumpe angeschlossen
- \*\* Absicherung bauseits, Ansteuerung über Ycontrol möglich
- \*\*\* Regulierung extern

**Important:**  
A **Conformément à la fiche technique Suissetec, les soupapes de sécurité doivent être raccordées à l'extérieur pour les installations utilisant des fluides frigorigènes inflammables sans séparateur de système. Les purgeurs automatiques et les dégazeurs ne sont pas autorisés.**

- \* Raccordé à la pompe à chaleur
- \*\* Protection par fusible à la charge du client, commande possible via Ycontrol
- \*\*\* Régulation externe

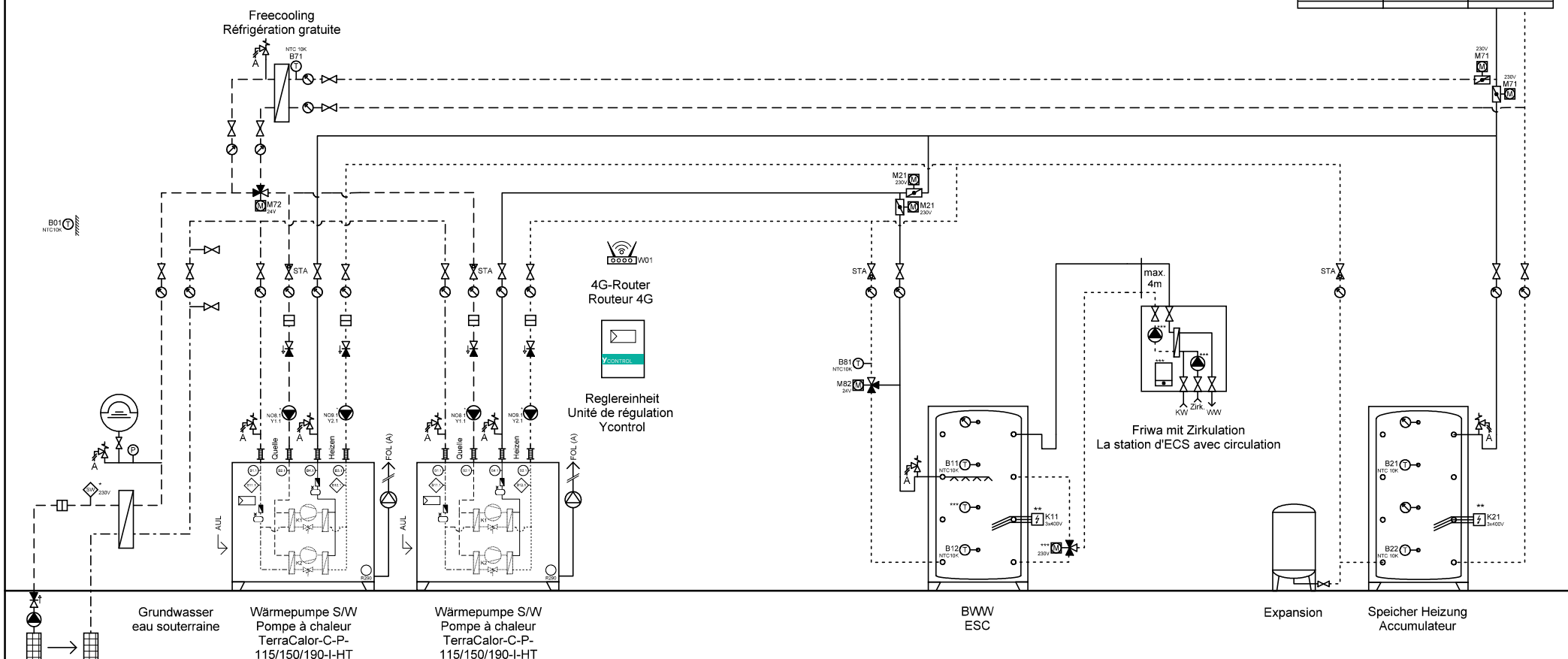

	Ygnis AG Wolhuserstr. 31 / 33 CH-6017 Ruswil	+41 (0)41 496 91 20 info@ygnis.com www.ygnis.com	<b>Anlage</b>		<b>Schema Nummer</b>	<b>Name</b>	<b>Datum</b>	<b>Index</b>	Blatt
			...				13.04.2026		28
			...		<b>Blattname</b>				Seiten
			...		GW-2300-1WP Friwa				44



**ACHTUNG:**  
Dies ist ein hydraulisches Funktionsschema,  
kein Ausführungsschema!  
Es handelt sich um eine Empfehlung des  
Herstellers und erhebt keinen Anspruch auf  
Vollständigkeit.

**ATTENTION:**  
Il s'agit d'un schéma de fonctionnement  
hydraulique et non d'un schéma d'exécution!  
Il s'agit d'une recommandation du fabricant  
et ne prétend pas être exhaustif.

**Wichtig:**  
A **Gemäss Suissetec-Merkblatt müssen bei Anlagen mit brennbaren Kältemitteln ohne Systemtrenner die Sicherheitsventile ins Freie geführt werden. Automatische Entlüfter und Entgaser sind nicht erlaubt.**

- \* Auf Wärmepumpe angeschlossen
- \*\* Absicherung bauseits, Ansteuerung über Ycontrol möglich
- \*\*\* Regulierung extern

**Important:**  
A **Conformément à la fiche technique Suissetec, les soupapes de sécurité doivent être raccordées à l'extérieur pour les installations utilisant des fluides frigorigènes inflammables sans séparateur de système. Les purgeurs automatiques et les dégazeurs ne sont pas autorisés.**

- \* Raccordé à la pompe à chaleur
- \*\* Protection par fusible à la charge du client, commande possible via Ycontrol
- \*\*\* Régulation externe

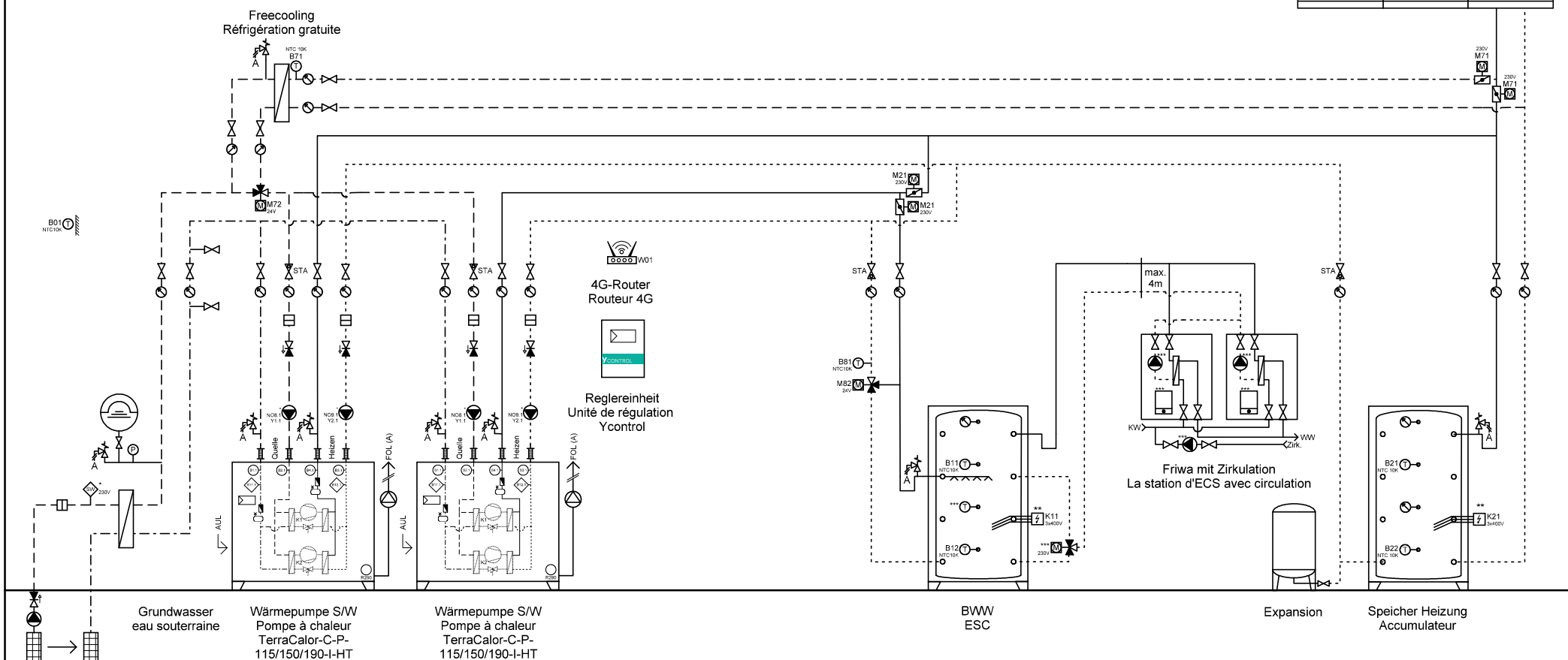

	Ygnis AG Wolhuserstr. 31 / 33 CH-6017 Ruswil	+41 (0)41 496 91 20 info@ygnis.com www.ygnis.com	<b>Anlage</b>		<b>Schema Nummer</b>	<b>Name</b>	<b>Datum</b>	<b>Index</b>	<b>Blatt</b>
			...				13.04.2026	03	29
			...		<b>Blattname</b>				Seiten
			...		GW-2300-1WP 2xFriwa				44

**ACHTUNG:**  
Dies ist ein hydraulisches Funktionsschema,  
kein Ausführungsschema!  
Es handelt sich um eine Empfehlung des  
Herstellers und erhebt keinen Anspruch auf  
Vollständigkeit.

**ATTENTION:**  
Il s'agit d'un schéma de fonctionnement  
hydraulique et non d'un schéma d'exécution!  
Il s'agit d'une recommandation du fabricant  
et ne prétend pas être exhaustif.

**Wichtig:**  
A **Gemäss Suissetec-Merkblatt müssen bei Anlagen mit brennbaren Kältemitteln ohne Systemtrenner die Sicherheitsventile ins Freie geführt werden. Automatische Entlüfter und Entgaser sind nicht erlaubt.**

- \* Auf Wärmepumpe angeschlossen
- \*\* Absicherung bauseits, Ansteuerung über Ycontrol möglich
- \*\*\* Regulierung extern

**Important:**  
A **Conformément à la fiche technique Suissetec, les soupapes de sécurité doivent être raccordées à l'extérieur pour les installations utilisant des fluides frigorigènes inflammables sans séparateur de système. Les purgeurs automatiques et les dégazeurs ne sont pas autorisés.**

- \* Raccordé à la pompe à chaleur
- \*\* Protection par fusible à la charge du client, commande possible via Ycontrol
- \*\*\* Régulation externe

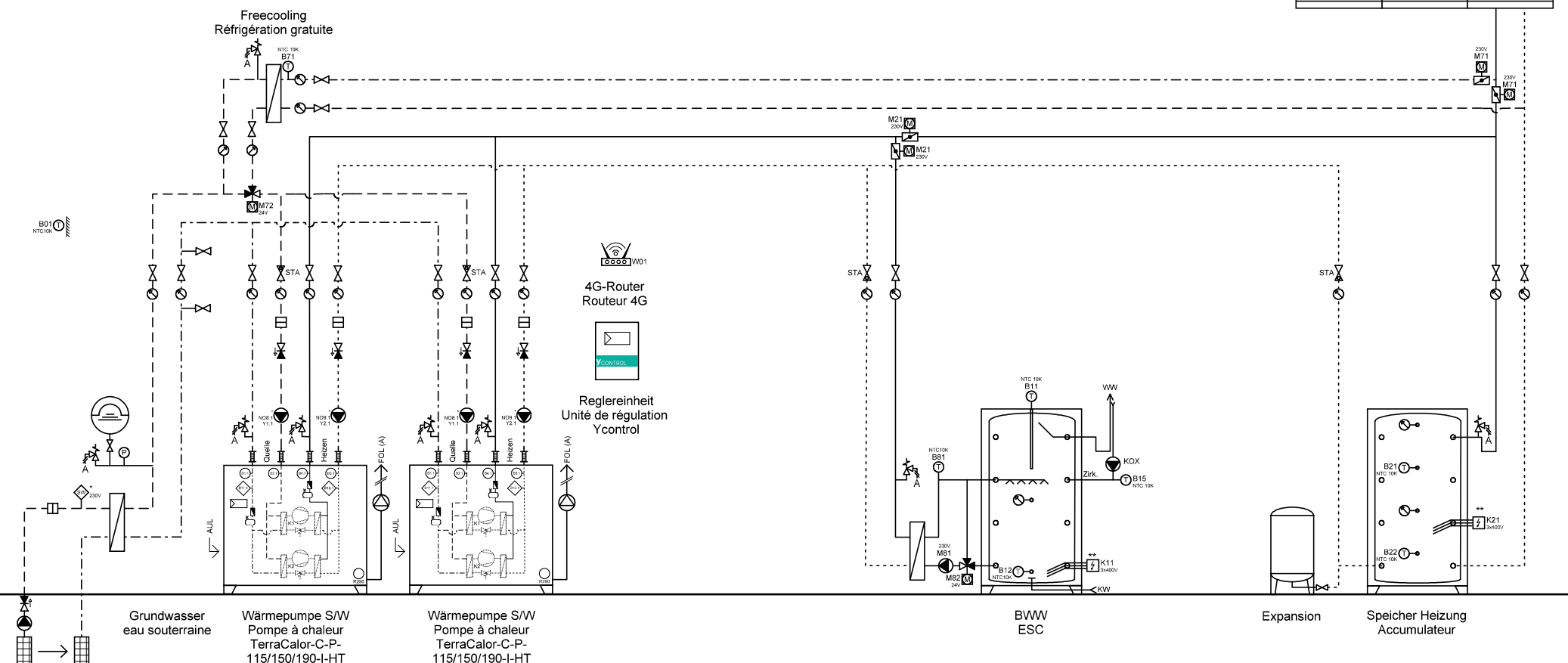

Ygnis AG  
Wolhuserstr. 31 / 33  
CH-6017 Ruswil

+41 (0)41 496 91 20  
info@ygnis.com  
www.ygnis.com

Anlage	Schema Nummer	Name	Datum	Index	Blatt
...			13.04.2026		30
...	<b>Blattname</b>			03	Seiten
...	GW-2300-2WP Magro				44

**ACHTUNG:**  
Dies ist ein hydraulisches Funktionsschema,  
kein Ausführungsschema!  
Es handelt sich um eine Empfehlung des  
Herstellers und erhebt keinen Anspruch auf  
Vollständigkeit.

**ATTENTION:**  
Il s'agit d'un schéma de fonctionnement  
hydraulique et non d'un schéma d'exécution!  
Il s'agit d'une recommandation du fabricant  
et ne prétend pas être exhaustif.

**Wichtig:**  
A **Gemäss Suissetec-Merkblatt müssen bei Anlagen mit brennbaren Kältemitteln ohne Systemtrenner die Sicherheitsventile ins Freie geführt werden. Automatische Entlüfter und Entgaser sind nicht erlaubt.**

- \* Auf Wärmepumpe angeschlossen
- \*\* Absicherung bauseits, Ansteuerung über Ycontrol möglich
- \*\*\* Regulierung extern

**Important:**  
A **Conformément à la fiche technique Suissetec, les soupapes de sécurité doivent être raccordées à l'extérieur pour les installations utilisant des fluides frigorigènes inflammables sans séparateur de système. Les purgeurs automatiques et les dégazeurs ne sont pas autorisés.**

- \* Raccordé à la pompe à chaleur
- \*\* Protection par fusible à la charge du client, commande possible via Ycontrol
- \*\*\* Régulation externe

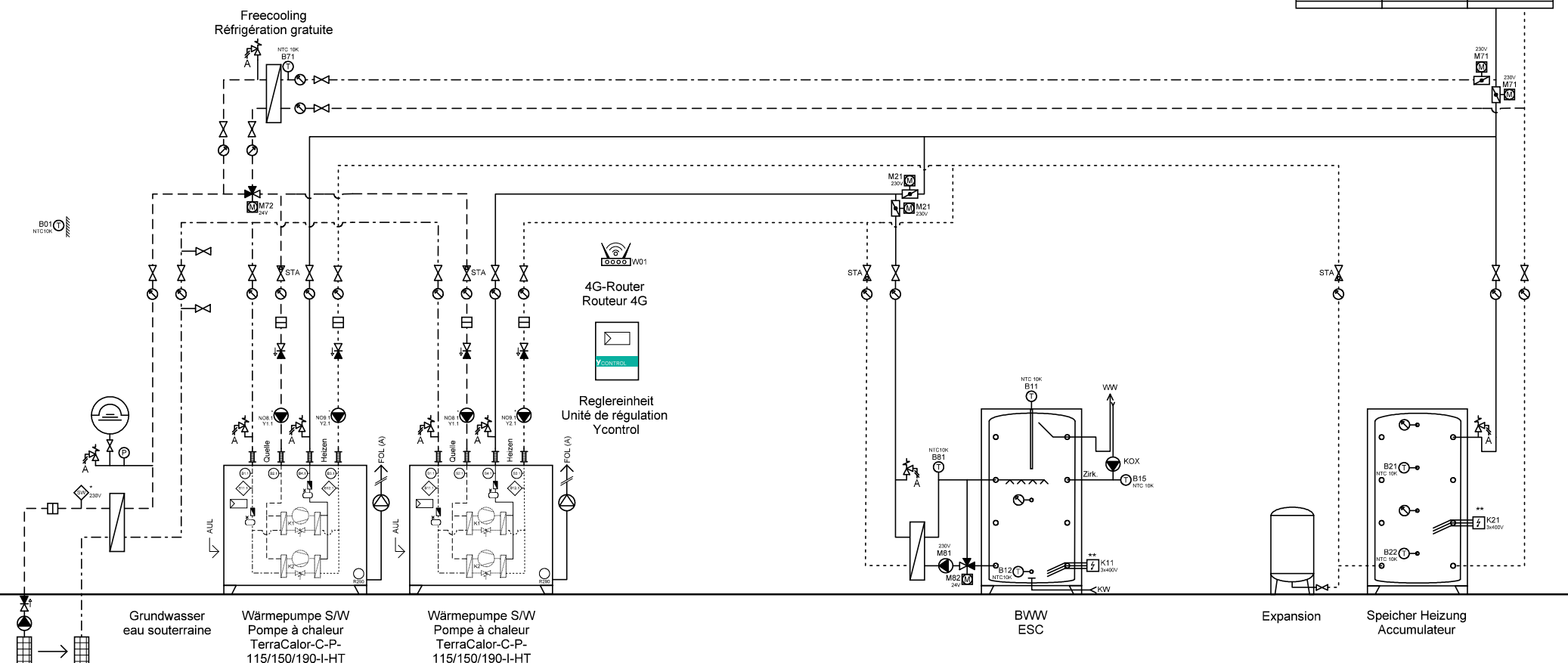

Ygnis AG  
Wolhuserstr. 31 / 33  
CH-6017 Ruswil

+41 (0)41 496 91 20  
info@ygnis.com  
www.ygnis.com

Anlage	Schema Nummer	Name	Datum	Index	Blatt
...			13.04.2026		31
...	Blattname			03	Seiten
...	GW-2300-1WP Magro				44

**ACHTUNG:**  
Dies ist ein hydraulisches Funktionsschema,  
kein Ausführungsschema!  
Es handelt sich um eine Empfehlung des  
Herstellers und erhebt keinen Anspruch auf  
Vollständigkeit.

**ATTENTION:**  
Il s'agit d'un schéma de fonctionnement  
hydraulique et non d'un schéma d'exécution!  
Il s'agit d'une recommandation du fabricant  
et ne prétend pas être exhaustif.

**Wichtig:**  
A **Gemäss Suissetec-Merkblatt müssen bei Anlagen mit brennbaren Kältemitteln ohne Systemtrenner die Sicherheitsventile ins Freie geführt werden. Automatische Entlüfter und Entgaser sind nicht erlaubt.**

- \* Auf Wärmepumpe angeschlossen
- \*\* Absicherung bauseits, Ansteuerung über Ycontrol möglich
- \*\*\* Regulierung extern

**Important:**  
A **Conformément à la fiche technique Suissetec, les soupapes de sécurité doivent être raccordées à l'extérieur pour les installations utilisant des fluides frigorigènes inflammables sans séparateur de système. Les purgeurs automatiques et les dégazeurs ne sont pas autorisés.**

- \* Raccordé à la pompe à chaleur
- \*\* Protection par fusible à la charge du client, commande possible via Ycontrol
- \*\*\* Régulation externe

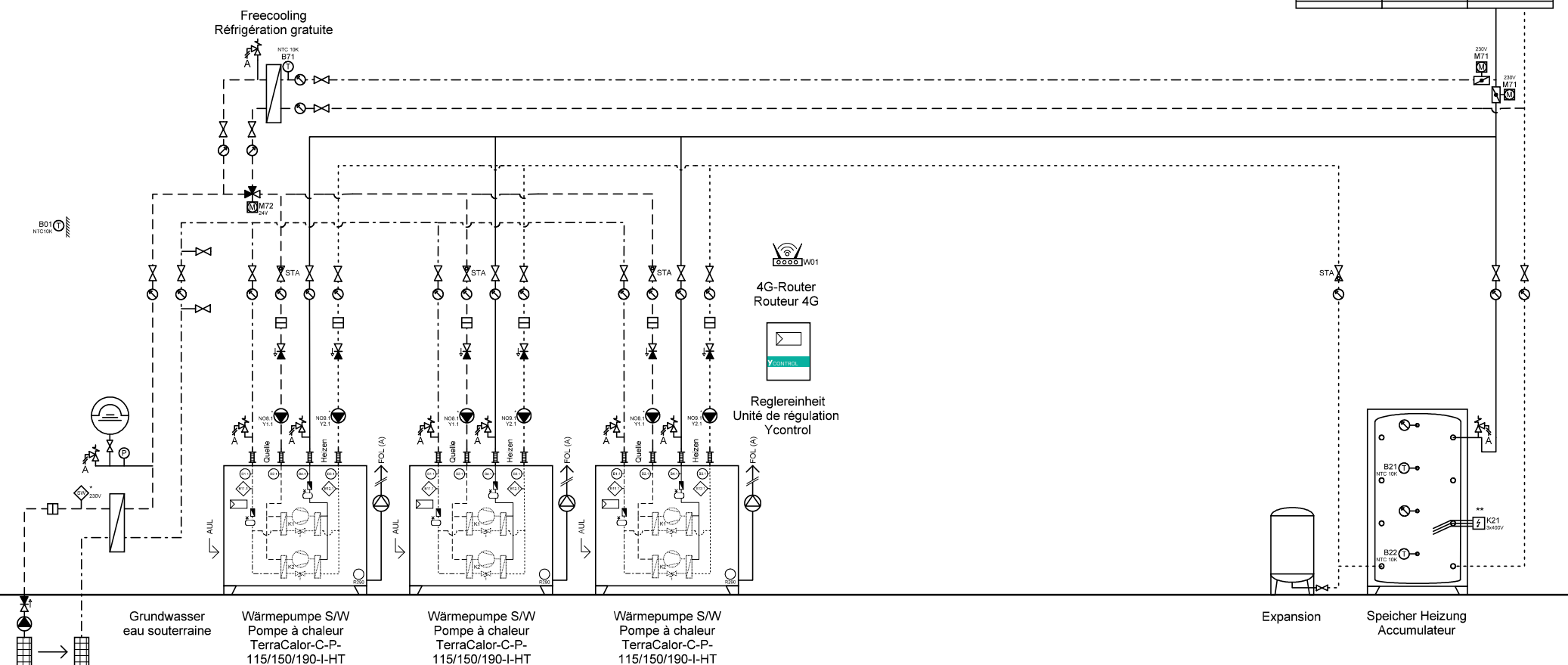

Ygnis AG  
Wolhuserstr. 31 / 33  
CH-6017 Ruswil

+41 (0)41 496 91 20  
info@ygnis.com  
www.ygnis.com

Anlage	Schema Nummer	Name	Datum	Index	Blatt
...			13.04.2026		32
...	Blattname			03	Seiten
...	GW-3300				44

**ACHTUNG:**  
Dies ist ein hydraulisches Funktionsschema,  
kein Ausführungsschema!  
Es handelt sich um eine Empfehlung des  
Herstellers und erhebt keinen Anspruch auf  
Vollständigkeit.

**ATTENTION:**  
Il s'agit d'un schéma de fonctionnement  
hydraulique et non d'un schéma d'exécution!  
Il s'agit d'une recommandation du fabricant  
et ne prétend pas être exhaustif.

- Wichtig:**
- A **Gemäss Suissetec-Merkblatt müssen bei Anlagen mit brennbaren Kältemitteln ohne Systemtrenner die Sicherheitsventile ins Freie geführt werden. Automatische Entlüfter und Entgaser sind nicht erlaubt.**
  - \* Auf Wärmepumpe angeschlossen
  - \*\* Absicherung bauseits, Ansteuerung über Ycontrol möglich
  - \*\*\* Regulierung extern
- Important:**
- A **Conformément à la fiche technique Suissetec, les soupapes de sécurité doivent être raccordées à l'extérieur pour les installations utilisant des fluides frigorigènes inflammables sans séparateur de système. Les purgeurs automatiques et les dégazeurs ne sont pas autorisés.**
  - \* Raccordé à la pompe à chaleur
  - \*\* Protection par fusible à la charge du client, commande possible via Ycontrol
  - \*\*\* Régulation externe

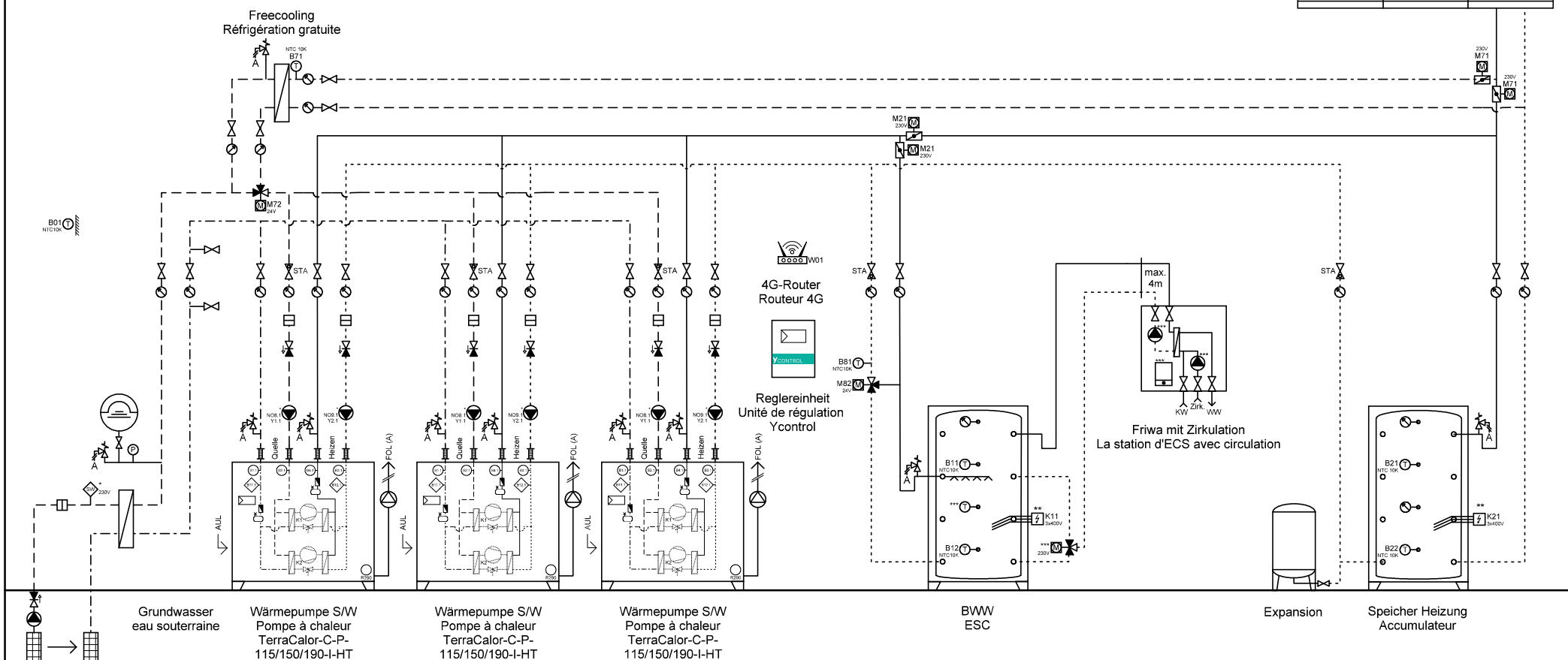

Anlage	Schema Nummer	Name	Datum	Index	Blatt
...			13.04.2026		33
...	<b>Blattname</b>			03	Seiten
...	GW-3300-3WP Friwa				44



Ygnis AG  
Wolhuserstr. 31 / 33  
CH-6017 Ruswil

+41 (0)41 496 91 20  
info@ygnis.com  
www.ygnis.com

**ACHTUNG:**  
Dies ist ein hydraulisches Funktionsschema,  
kein Ausführungsschema!  
Es handelt sich um eine Empfehlung des  
Herstellers und erhebt keinen Anspruch auf  
Vollständigkeit.

**ATTENTION:**  
Il s'agit d'un schéma de fonctionnement  
hydraulique et non d'un schéma d'exécution!  
Il s'agit d'une recommandation du fabricant  
et ne prétend pas être exhaustif.

**Wichtig:**  
A Gemäss Suissetec-Merkblatt müssen bei Anlagen mit brennbaren Kältemitteln ohne Systemtrenner die  
Sicherheitsventile ins Freie geführt werden. Automatische Entlüfter und Entgaser sind nicht erlaubt.

- \* Auf Wärmepumpe angeschlossen
- \*\* Absicherung bauseits, Ansteuerung über Ycontrol möglich
- \*\*\* Regulierung extern

**Important:**  
A Conformément à la fiche technique Suissetec, les soupapes de sécurité doivent être raccordées à  
l'extérieur pour les installations utilisant des fluides frigorigènes inflammables sans séparateur de  
système. Les purgeurs automatiques et les dégazeurs ne sont pas autorisés.

- \* Raccordé à la pompe à chaleur
- \*\* Protection par fusible à la charge du client, commande possible via Ycontrol
- \*\*\* Régulation externe

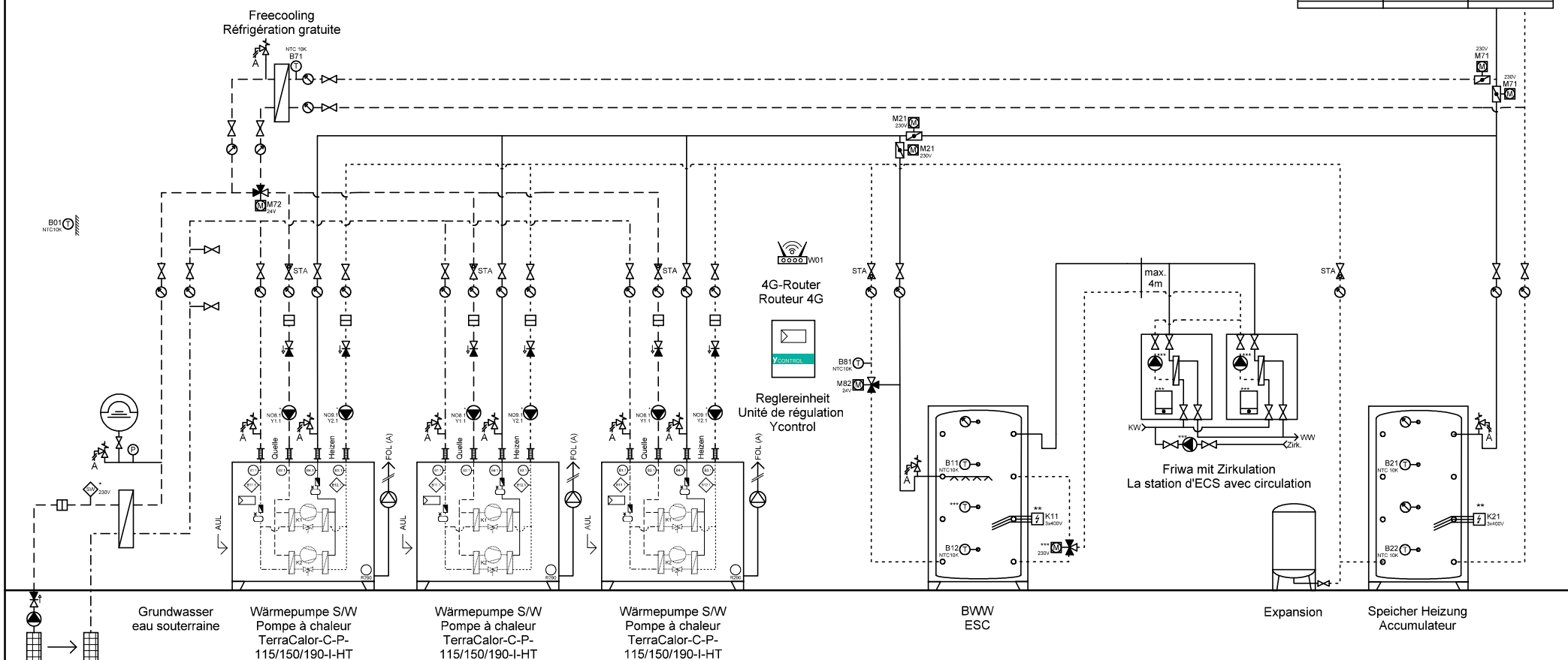

	Ygnis AG Wolhuserstr. 31 / 33 CH-6017 Ruswil	+41 (0)41 496 91 20 info@ygnis.com www.ygnis.com	Anlage		Schema Nummer	Name	Datum	Index	Blatt
			...				13.04.2026		34
			...		Blattname				Seiten
			...		GW-3300-3WP 2xFriwa				44

**ACHTUNG:**  
Dies ist ein hydraulisches Funktionsschema,  
kein Ausführungsschema!  
Es handelt sich um eine Empfehlung des  
Herstellers und erhebt keinen Anspruch auf  
Vollständigkeit.

**ATTENTION:**  
Il s'agit d'un schéma de fonctionnement  
hydraulique et non d'un schéma d'exécution!  
Il s'agit d'une recommandation du fabricant  
et ne prétend pas être exhaustif.

**Wichtig:**

A **Gemäss Suissetec-Merkblatt müssen bei Anlagen mit brennbaren Kältemitteln ohne Systemtrenner die Sicherheitsventile ins Freie geführt werden. Automatische Entlüfter und Entgaser sind nicht erlaubt.**

\* Auf Wärmepumpe angeschlossen

\*\* Absicherung bauseits, Ansteuerung über Ycontrol möglich

\*\*\* Regulierung extern

**Important:**

A **Conformément à la fiche technique Suissetec, les soupapes de sécurité doivent être raccordées à l'extérieur pour les installations utilisant des fluides frigorigènes inflammables sans séparateur de système. Les purgeurs automatiques et les dégazeurs ne sont pas autorisés.**

\* Raccordé à la pompe à chaleur

\*\* Protection par fusible à la charge du client, commande possible via Ycontrol

\*\*\* Régulation externe

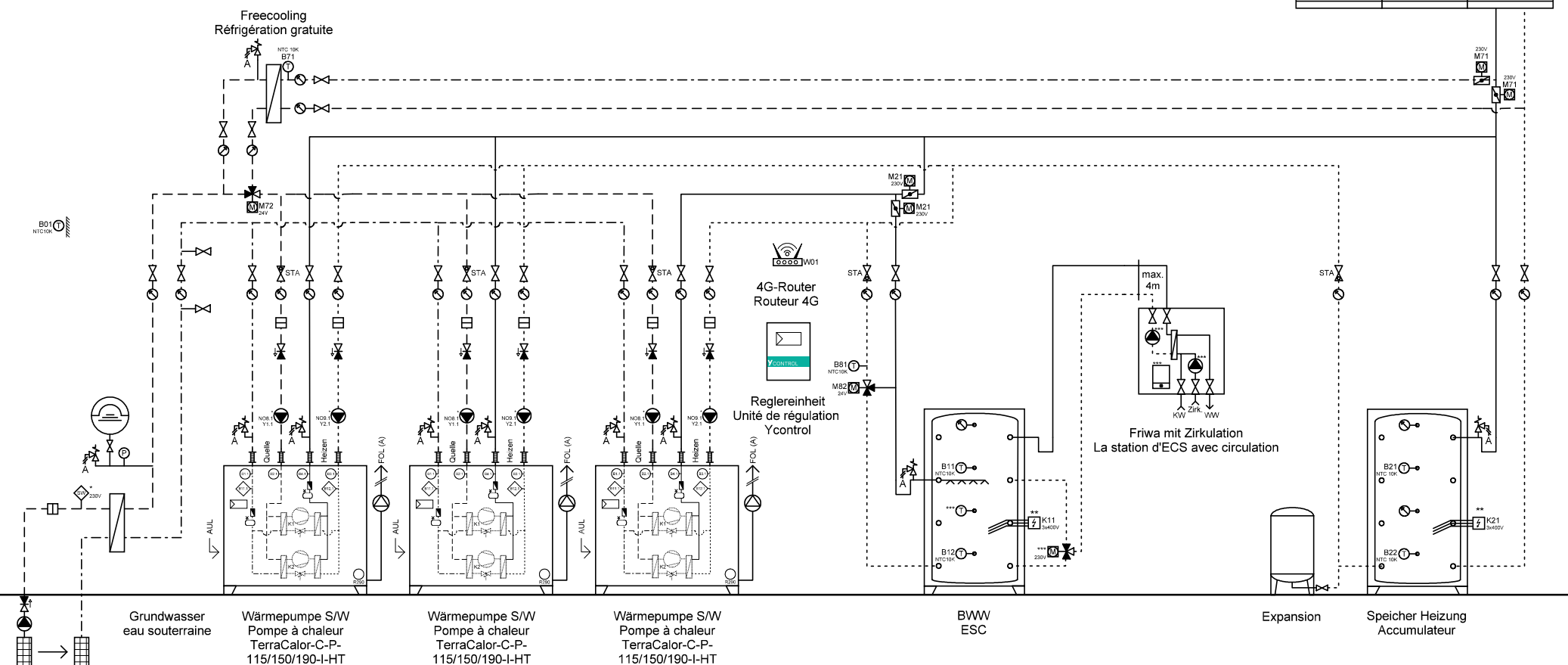

Ygnis AG  
Wolhuserstr. 31 / 33  
CH-6017 Ruswil

+41 (0)41 496 91 20  
info@ygnis.com  
www.ygnis.com

Anlage	Schema Nummer	Name	Datum	Index	Blatt
...			13.04.2026		35
...	<b>Blattname</b>			03	Seiten
...	GW-3300-1WP Friwa				44



**ACHTUNG:**  
Dies ist ein hydraulisches Funktionsschema,  
kein Ausführungsschema!  
Es handelt sich um eine Empfehlung des  
Herstellers und erhebt keinen Anspruch auf  
Vollständigkeit.

**ATTENTION:**  
Il s'agit d'un schéma de fonctionnement  
hydraulique et non d'un schéma d'exécution!  
Il s'agit d'une recommandation du fabricant  
et ne prétend pas être exhaustif.

**Wichtig:**  
A **Gemäss Suissetec-Merkblatt müssen bei Anlagen mit brennbaren Kältemitteln ohne Systemtrenner die Sicherheitsventile ins Freie geführt werden. Automatische Entlüfter und Entgaser sind nicht erlaubt.**

- \* Auf Wärmepumpe angeschlossen
- \*\* Absicherung bauseits, Ansteuerung über Ycontrol möglich
- \*\*\* Regulierung extern

**Important:**  
A **Conformément à la fiche technique Suissetec, les soupapes de sécurité doivent être raccordées à l'extérieur pour les installations utilisant des fluides frigorigènes inflammables sans séparateur de système. Les purgeurs automatiques et les dégazeurs ne sont pas autorisés.**

- \* Raccordé à la pompe à chaleur
- \*\* Protection par fusible à la charge du client, commande possible via Ycontrol
- \*\*\* Régulation externe

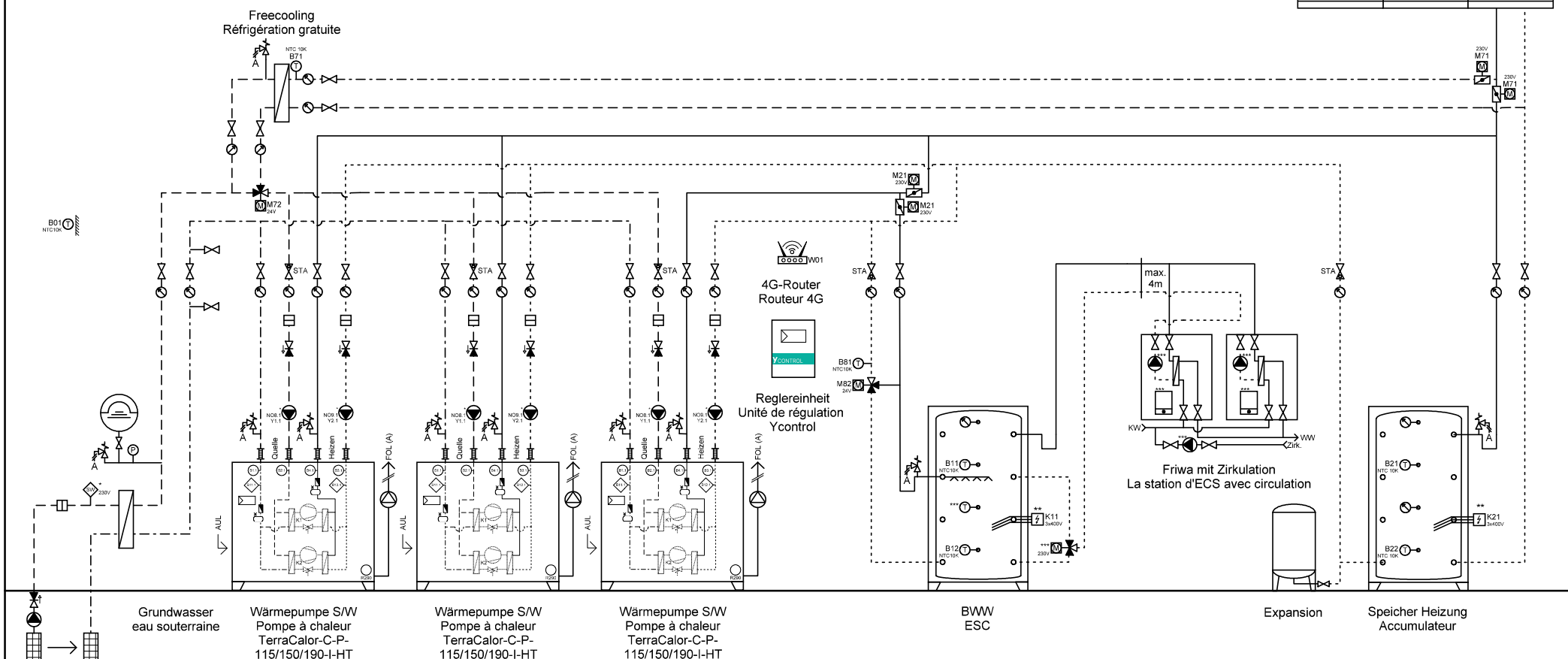

	Ygnis AG Wolhuserstr. 31 / 33 CH-6017 Ruswil	+41 (0)41 496 91 20 info@ygnis.com www.ygnis.com	<b>Anlage</b>		<b>Schema Nummer</b>	<b>Name</b>	<b>Datum</b>	<b>Index</b>	<b>Blatt</b>
			...				13.04.2026		36
			...		<b>Blattname</b>			03	Seiten
			...		GW-3300-1WP 2xFriwa				44



**ACHTUNG:**  
Dies ist ein hydraulisches Funktionsschema,  
kein Ausführungsschema!  
Es handelt sich um eine Empfehlung des  
Herstellers und erhebt keinen Anspruch auf  
Vollständigkeit.

**ATTENTION:**  
Il s'agit d'un schéma de fonctionnement  
hydraulique et non d'un schéma d'exécution!  
Il s'agit d'une recommandation du fabricant  
et ne prétend pas être exhaustif.

**Wichtig:**  
A Gemäss Suissetec-Merkblatt müssen bei Anlagen mit brennbaren Kältemitteln ohne Systemtrenner die  
Sicherheitsventile ins Freie geführt werden. Automatische Entlüfter und Entgaser sind nicht erlaubt.

- \* Auf Wärmepumpe angeschlossen
- \*\* Absicherung bauseits, Ansteuerung über Ycontrol möglich
- \*\*\* Regulierung extern

**Important:**  
A Conformément à la fiche technique Suissetec, les soupapes de sécurité doivent être raccordées à  
l'extérieur pour les installations utilisant des fluides frigorigènes inflammables sans séparateur de  
système. Les purgeurs automatiques et les dégazeurs ne sont pas autorisés.

- \* Raccordé à la pompe à chaleur
- \*\* Protection par fusible à la charge du client, commande possible via Ycontrol
- \*\*\* Régulation externe

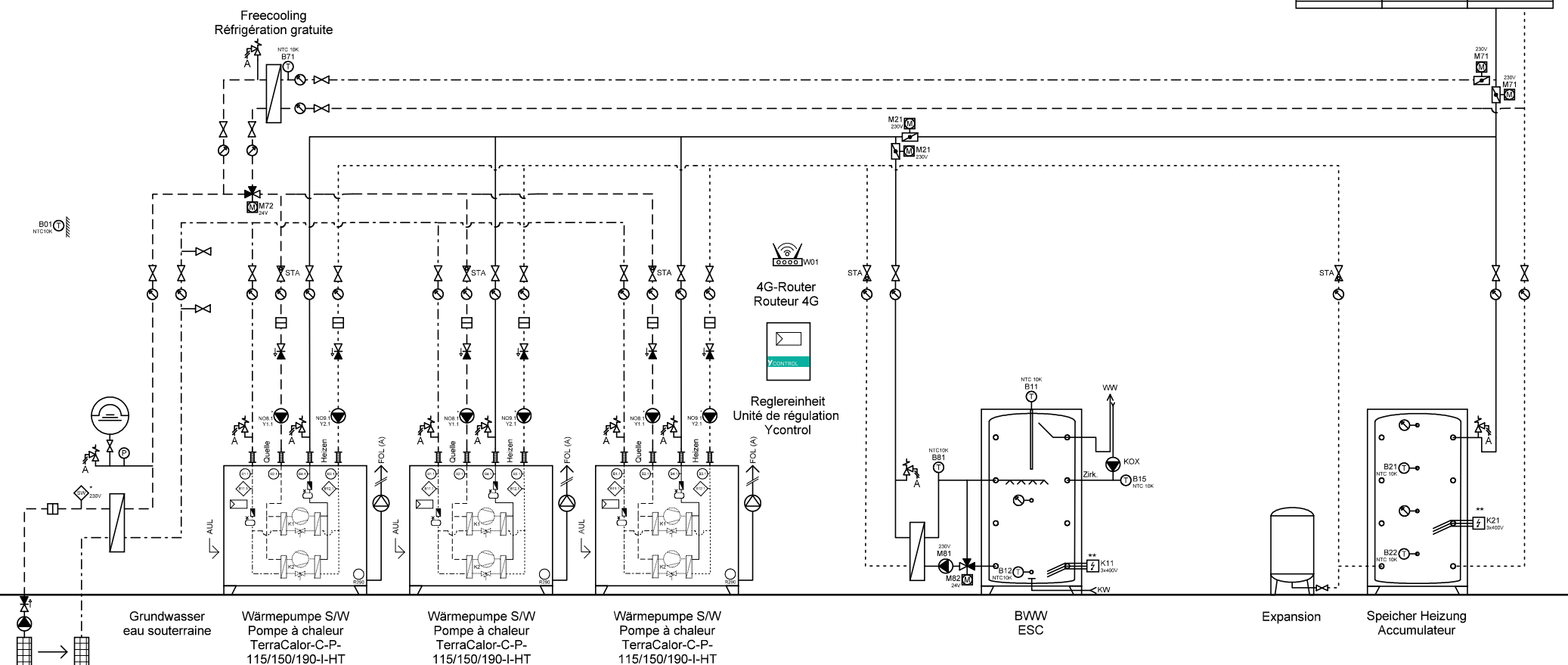

Ygnis AG  
Wolhuserstr. 31 / 33  
CH-6017 Ruswil

+41 (0)41 496 91 20  
info@ygnis.com  
www.ygnis.com

Anlage	Schema Nummer	Name	Datum	Index	Blatt
...			13.04.2026		37
...	Blattname			03	Seiten
...	GW-3300-3WP Magro				44

**ACHTUNG:**  
Dies ist ein hydraulisches Funktionsschema,  
kein Ausführungsschema!  
Es handelt sich um eine Empfehlung des  
Herstellers und erhebt keinen Anspruch auf  
Vollständigkeit.

**ATTENTION:**  
Il s'agit d'un schéma de fonctionnement  
hydraulique et non d'un schéma d'exécution!  
Il s'agit d'une recommandation du fabricant  
et ne prétend pas être exhaustif.

**Wichtig:**

A **Gemäss Suissetec-Merkblatt müssen bei Anlagen mit brennbaren Kältemitteln ohne Systemtrenner die Sicherheitsventile ins Freie geführt werden. Automatische Entlüfter und Entgaser sind nicht erlaubt.**

- \* Auf Wärmepumpe angeschlossen
- \*\* Absicherung bauseits, Ansteuerung über Ycontrol möglich
- \*\*\* Regulierung extern

**Important:**

A **Conformément à la fiche technique Suissetec, les soupapes de sécurité doivent être raccordées à l'extérieur pour les installations utilisant des fluides frigorigènes inflammables sans séparateur de système. Les purgeurs automatiques et les dégazeurs ne sont pas autorisés.**

- \* Raccordé à la pompe à chaleur
- \*\* Protection par fusible à la charge du client, commande possible via Ycontrol
- \*\*\* Régulation externe

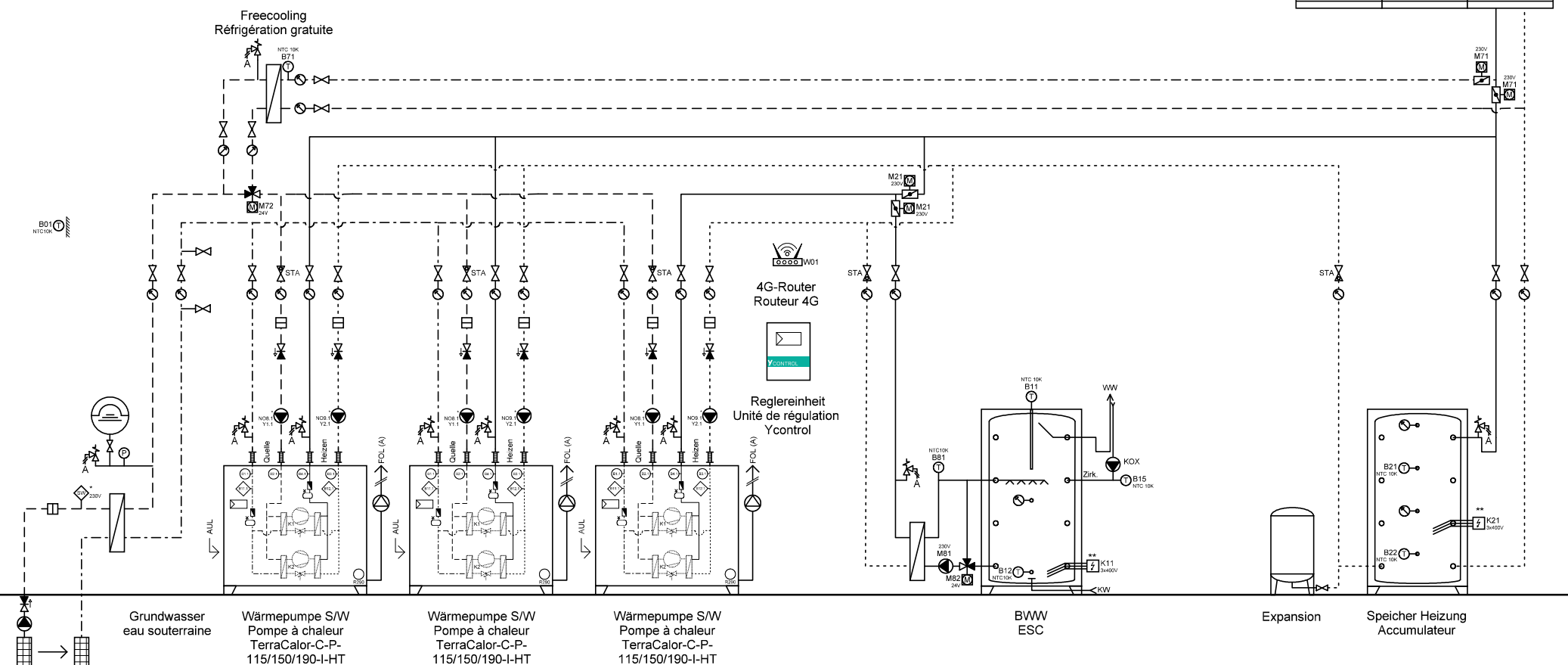

Ygnis AG  
Wolhuserstr. 31 / 33  
CH-6017 Ruswil

+41 (0)41 496 91 20  
info@ygnis.com  
www.ygnis.com

Anlage	Schema Nummer	Name	Datum	Index	Blatt
...			13.04.2026		38
...	<b>Blattname</b>			03	Seiten
...	GW-3300-1WP Magro				44

Dies ist ein hydraulisches Funktionsschema,  
kein Ausführungsschema!  
Es handelt sich um eine Empfehlung des  
Herstellers und erhebt keinen Anspruch auf  
Vollständigkeit.

Il s'agit d'un schéma de fonctionnement hydraulique et non d'un schéma d'exécution!  
Il s'agit d'une recommandation du fabricant et ne prétend pas être exhaustif.

**A Gemäss Suissetec-Merkblatt müssen bei Anlagen mit brennbaren Kältemitteln ohne Systemtrenner die Sicherheitsventile ins Freie geführt werden. Automatische Entlüfter und Entgaser sind nicht erlaubt.**

- \* Auf Wärmepumpe angeschlossen
- \*\* Absicherung bauseits, Ansteuerung über Ycontrol möglich
- \*\*\* Regulierung extern

**A** Conformément à la fiche technique Suissetec, les soupapes de sécurité doivent être raccordées à l'extérieur pour les installations utilisant des fluides frigorigènes inflammables sans séparateur de système. Les purgeurs automatiques et les dégazeurs ne sont pas autorisés.

- \* Raccordé à la pompe à chaleur
- \*\* Protection par fusible à la charge du client, commande possible via Ycontrol
- \*\*\* Régulation externe

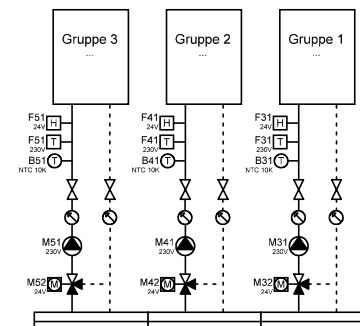

Anlage	Schema Nummer	Name	Datum		Index	Blatt
...			13.04.2026		03	39
...	<b>Blattname</b>					Seiten
...	EWS-1300-DS-Friwa					44

**ACHTUNG:**  
Dies ist ein hydraulisches Funktionsschema,  
kein Ausführungsschema!  
Es handelt sich um eine Empfehlung des  
Herstellers und erhebt keinen Anspruch auf  
Vollständigkeit.

**ATTENTION:**  
Il s'agit d'un schéma de fonctionnement  
hydraulique et non d'un schéma d'exécution!  
Il s'agit d'une recommandation du fabricant  
et ne prétend pas être exhaustif.

**Wichtig:**  
A **Gemäss Suissetec-Merkblatt müssen bei Anlagen mit brennbaren Kältemitteln ohne Systemtrenner die Sicherheitsventile ins Freie geführt werden. Automatische Entlüfter und Entgaser sind nicht erlaubt.**

- \* Auf Wärmepumpe angeschlossen
- \*\* Absicherung bauseits, Ansteuerung über Ycontrol möglich
- \*\*\* Regulierung extern

**Important:**  
A **Conformément à la fiche technique Suissetec, les soupapes de sécurité doivent être raccordées à l'extérieur pour les installations utilisant des fluides frigorigènes inflammables sans séparateur de système. Les purgeurs automatiques et les dégazeurs ne sont pas autorisés.**

- \* Raccordé à la pompe à chaleur
- \*\* Protection par fusible à la charge du client, commande possible via Ycontrol
- \*\*\* Régulation externe

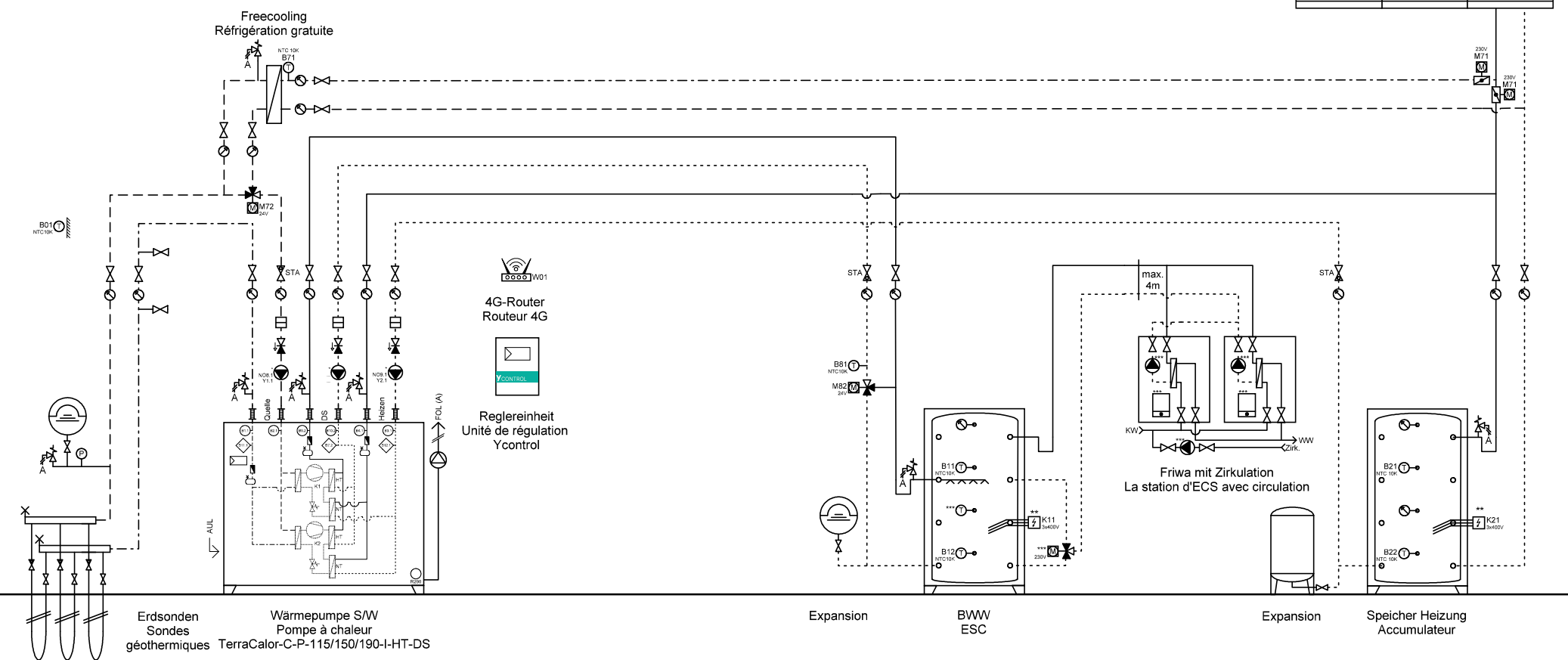

Ygnis AG  
Wolhuserstr. 31 / 33  
CH-6017 Ruswil

+41 (0)41 496 91 20  
info@ygnis.com  
www.ygnis.com

Anlage	Schema Nummer	Name	Datum	Index	Blatt
...			13.04.2026		40
...	Blattname			03	Seiten
...	EWS-1300-DS-2xFriwa				44

**ACHTUNG:**  
Dies ist ein hydraulisches Funktionsschema,  
kein Ausführungsschema!  
Es handelt sich um eine Empfehlung des  
Herstellers und erhebt keinen Anspruch auf  
Vollständigkeit.

**ATTENTION:**  
Il s'agit d'un schéma de fonctionnement  
hydraulique et non d'un schéma d'exécution!  
Il s'agit d'une recommandation du fabricant  
et ne prétend pas être exhaustif.

**Wichtig:**  
A Gemäss Suissetec-Merkblatt müssen bei Anlagen mit brennbaren Kältemitteln ohne Systemtrenner die  
Sicherheitsventile ins Freie geführt werden. Automatische Entlüfter und Entgaser sind nicht erlaubt.

- \* Auf Wärmepumpe angeschlossen
- \*\* Absicherung bauseits, Ansteuerung über Ycontrol möglich
- \*\*\* Regulierung extern

**Important:**  
A Conformément à la fiche technique Suissetec, les soupapes de sécurité doivent être raccordées à  
l'extérieur pour les installations utilisant des fluides frigorigènes inflammables sans séparateur de  
système. Les purgeurs automatiques et les dégazeurs ne sont pas autorisés.

- \* Raccordé à la pompe à chaleur
- \*\* Protection par fusible à la charge du client, commande possible via Ycontrol
- \*\*\* Régulation externe

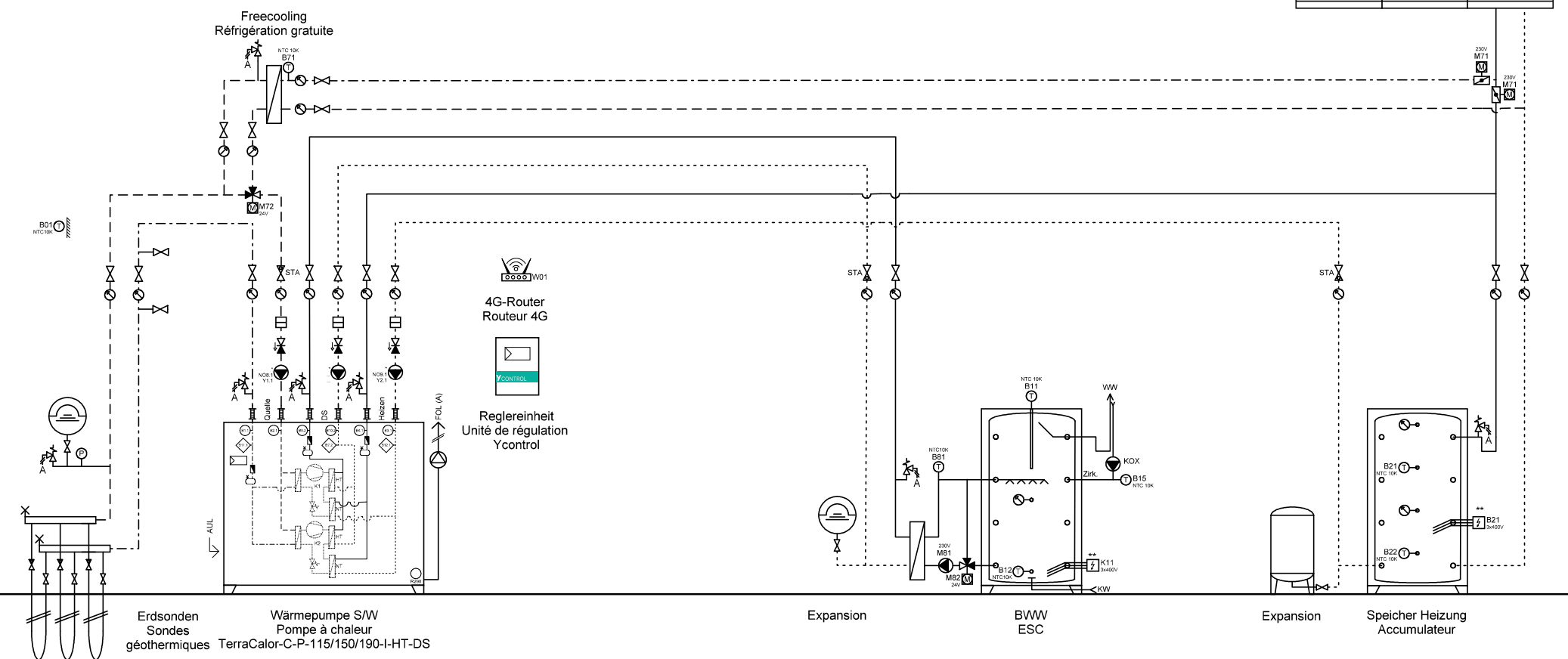

Ygnis AG  
Wolhuserstr. 31 / 33  
CH-6017 Ruswil

+41 (0)41 496 91 20  
info@ygnis.com  
www.ygnis.com

Anlage	Schema Nummer	Name	Datum	Index	Blatt
...			13.04.2026		41
...	Blattname			03	Seiten
...	EWS-1300-DS-Magro				44

**ACHTUNG:**  
Dies ist ein hydraulisches Funktionsschema,  
kein Ausführungsschema!  
Es handelt sich um eine Empfehlung des  
Herstellers und erhebt keinen Anspruch auf  
Vollständigkeit.

**ATTENTION:**  
Il s'agit d'un schéma de fonctionnement  
hydraulique et non d'un schéma d'exécution!  
Il s'agit d'une recommandation du fabricant  
et ne prétend pas être exhaustif.

**Wichtig:**

- A **Gemäss Suissetec-Merkblatt müssen bei Anlagen mit brennbaren Kältemitteln ohne Systemtrenner die Sicherheitsventile ins Freie geführt werden. Automatische Entlüfter und Entgaser sind nicht erlaubt.**
- \* Auf Wärmepumpe angeschlossen
  - \*\* Absicherung bauseits, Ansteuerung über Ycontrol möglich
  - \*\*\* Regulierung extern

**Important:**

- A **Conformément à la fiche technique Suissetec, les soupapes de sécurité doivent être raccordées à l'extérieur pour les installations utilisant des fluides frigorigènes inflammables sans séparateur de système. Les purgeurs automatiques et les dégazeurs ne sont pas autorisés.**
- \* Raccordé à la pompe à chaleur
  - \*\* Protection par fusible à la charge du client, commande possible via Ycontrol
  - \*\*\* Régulation externe

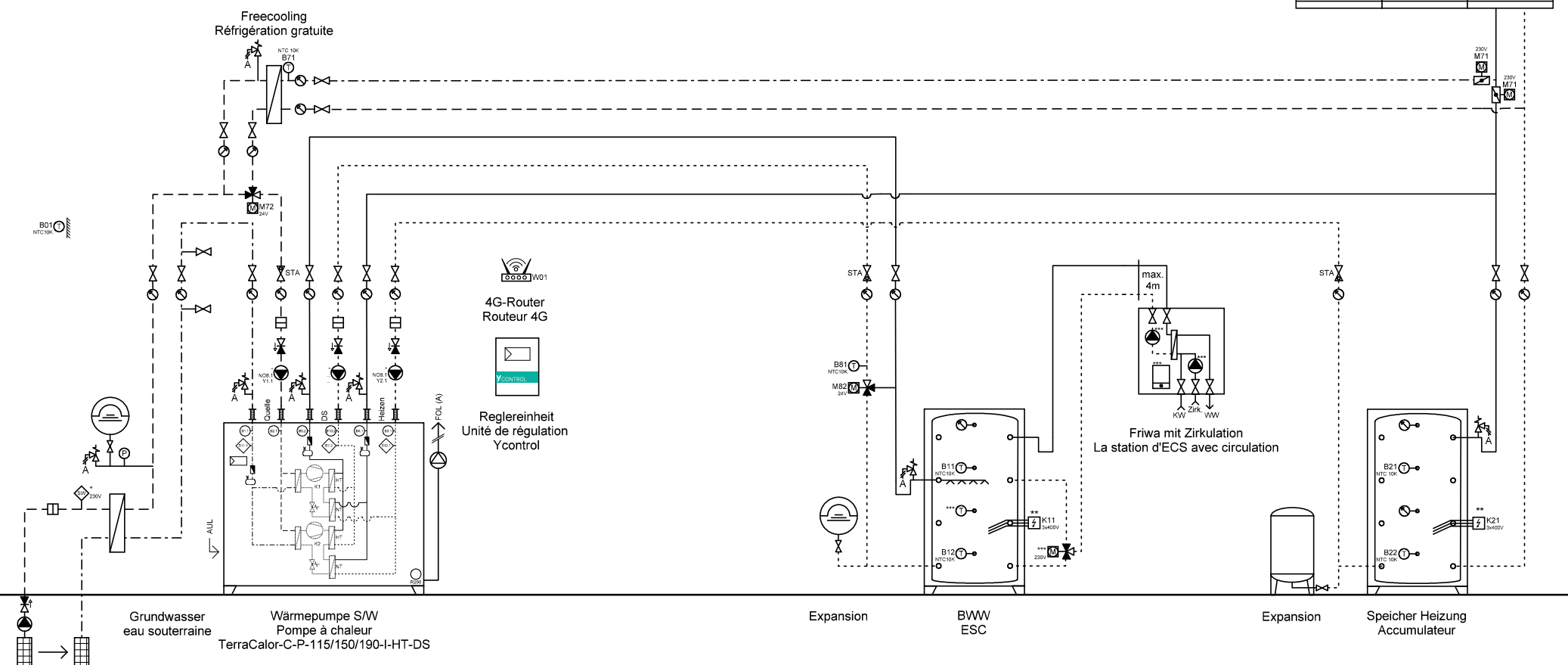

Ygnis AG  
Wolhuserstr. 31 / 33  
CH-6017 Ruswil

+41 (0)41 496 91 20  
info@ygnis.com  
www.ygnis.com

Anlage	Schema Nummer	Name	Datum	Index	Blatt
...			13.04.2026		42
...	Blattname			03	Seiten
...	GW-1300-DS-Friwa				44

**ACHTUNG:**  
Dies ist ein hydraulisches Funktionsschema,  
kein Ausführungsschema!  
Es handelt sich um eine Empfehlung des  
Herstellers und erhebt keinen Anspruch auf  
Vollständigkeit.

**ATTENTION:**  
Il s'agit d'un schéma de fonctionnement  
hydraulique et non d'un schéma d'exécution!  
Il s'agit d'une recommandation du fabricant  
et ne prétend pas être exhaustif.

**Wichtig:**  
A Gemäss Suissetec-Merkblatt müssen bei Anlagen mit brennbaren Kältemitteln ohne Systemtrenner die  
Sicherheitsventile ins Freie geführt werden. Automatische Entlüfter und Entgaser sind nicht erlaubt.

- \* Auf Wärmepumpe angeschlossen
- \*\* Absicherung bauseits, Ansteuerung über Ycontrol möglich
- \*\*\* Regulierung extern

**Important:**  
A Conformément à la fiche technique Suissetec, les soupapes de sécurité doivent être raccordées à  
l'extérieur pour les installations utilisant des fluides frigorigènes inflammables sans séparateur de  
système. Les purgeurs automatiques et les dégazeurs ne sont pas autorisés.

- \* Raccordé à la pompe à chaleur
- \*\* Protection par fusible à la charge du client, commande possible via Ycontrol
- \*\*\* Régulation externe

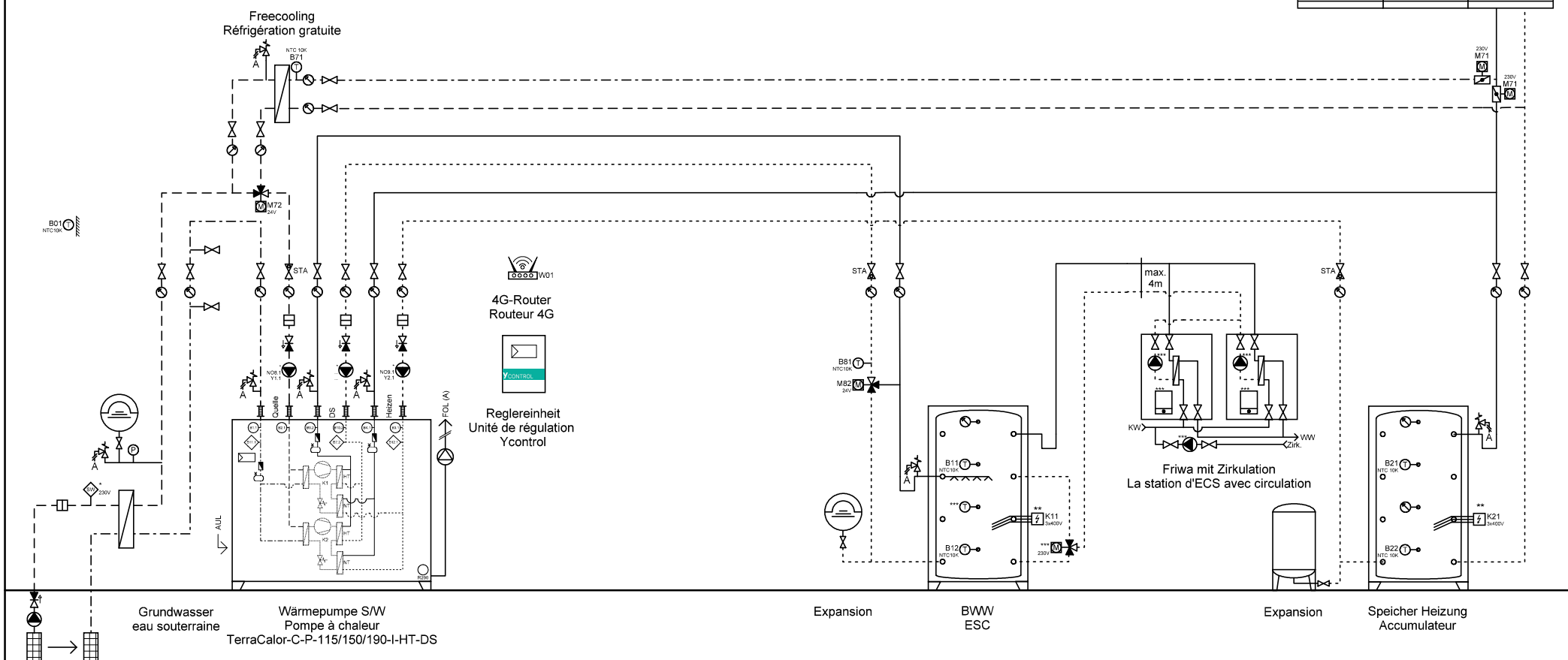

Anlage	Schema Nummer	Name	Datum	Index	Blatt
...			13.04.2026		43
...	Blattname			03	Seiten
...	GW-1300-DS-2xFriwa				44



Ygnis AG  
Wolhuserstr. 31 / 33  
CH-6017 Ruswil

+41 (0)41 496 91 20  
info@ygnis.com  
www.ygnis.com

**ACHTUNG:**  
Dies ist ein hydraulisches Funktionsschema,  
kein Ausführungsschema!  
Es handelt sich um eine Empfehlung des  
Herstellers und erhebt keinen Anspruch auf  
Vollständigkeit.

**ATTENTION:**  
Il s'agit d'un schéma de fonctionnement  
hydraulique et non d'un schéma d'exécution!  
Il s'agit d'une recommandation du fabricant  
et ne prétend pas être exhaustif.

**Wichtig:**  
A **Gemäss Suissetec-Merkblatt müssen bei Anlagen mit brennbaren Kältemitteln ohne Systemtrenner die Sicherheitsventile ins Freie geführt werden. Automatische Entlüfter und Entgaser sind nicht erlaubt.**

- \* Auf Wärmepumpe angeschlossen
- \*\* Absicherung bauseits, Ansteuerung über Ycontrol möglich
- \*\*\* Regulierung extern

**Important:**  
A **Conformément à la fiche technique Suissetec, les soupapes de sécurité doivent être raccordées à l'extérieur pour les installations utilisant des fluides frigorigènes inflammables sans séparateur de système. Les purgeurs automatiques et les dégazeurs ne sont pas autorisés.**

- \* Raccordé à la pompe à chaleur
- \*\* Protection par fusible à la charge du client, commande possible via Ycontrol
- \*\*\* Régulation externe

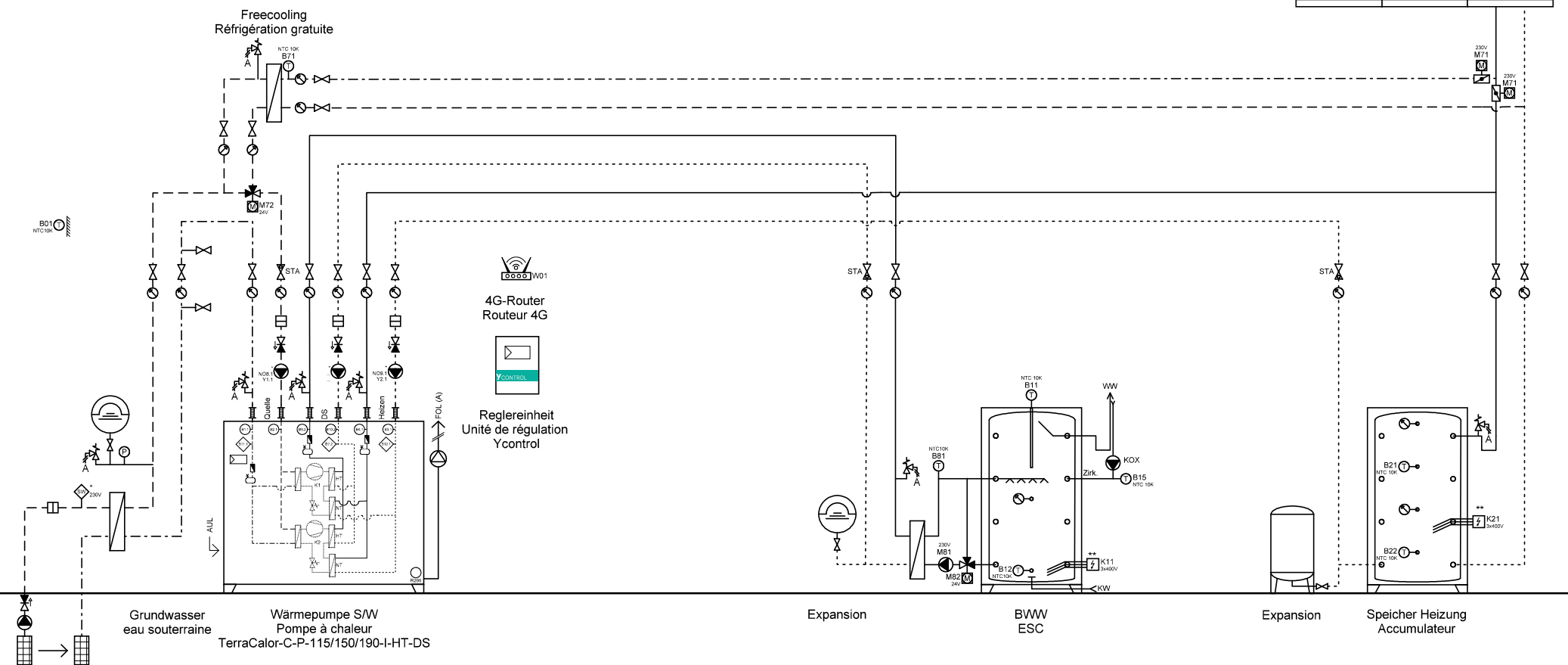

Ygnis AG  
Wolhuserstr. 31 / 33  
CH-6017 Ruswil

+41 (0)41 496 91 20  
info@ygnis.com  
www.ygnis.com

Anlage	Schema Nummer	Name	Datum	Index	Blatt
...			13.04.2026		44
...	Blattname			03	Seiten
...	GW-1300-DS-Magro				44